夢が語り合え、夢を実現できる商工会議所

YUME smile

本庄商工会議所会報
No.304／令和元年８月１日発行

8月号

今月の表紙
カベミミデザインズ
庄司（しょうじ） 拓郎（たくろう） さん
※詳しくは５ページ

発行所／本庄商工会議所　編集発行人／田中一成
〒367-8555 本庄市朝日町3-1-35　TEL0495-22-5241 FAX0495-24-3003　https://www.honjocci.or.jp E-mail hcci@honjocci.or.jp

ネット活用で事業承継

事業承継マッチングサービス活用によるM&Aの推進

本庄商工会議所はこのほど、むさし証券（本社：さいたま市）と事業承継やM&A（合併・買収）に関する業務提携契約を結びました。提携内容は、むさし証券と提携しているM&A仲介会社トランビが運営するネットサービスを活用し、事業承継マッチングの機会をつくるというもので、深刻化する事業承継問題の解決に取り組んでいくものです。

この背景には、昨年度に当所を退会した企業の中で、経営者の高齢化や後継者不足の転廃業を理由にあげた企業は38件に上ったという現実があります。

事業の流れとしては、当所がむさし証券に紹介する会員企業がトランビに利用登録し、承継先や買い手候補となる企業の提案を受けます。最大の特徴は、譲渡側の事業承継手数料が無料で、通常だと金融機関などがあまり取り扱わない事業規模の小さな個人経営の商店などについても対応可能なことです。

当所は事業の承継先がないなど、悩みを抱えている会員事業者を後押ししてまいりますので、お気軽にご相談ください。

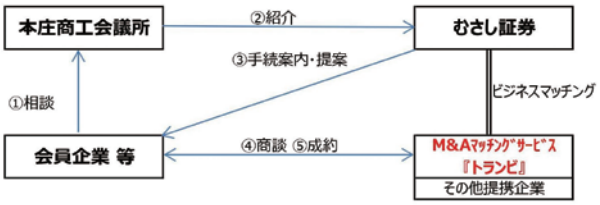

お問合せ先
本庄商工会議所
TEL 二二-五二四一

6月から「モバイル POS レジ体験コーナー」を設置

本庄商工会議所では、消費税軽減税率制度導入対策の一環として、6月から「※モバイル POS レジ」デモ機（iPad・レシートプリンター・キャッシュドロア）を当所事務所内に設置しております。

本年 10 月に適用される消費税率 10%への引き上げと軽減税率制度導入に伴い、事業者は帳簿・請求書・レシートなどの記載を税率ごとに区分し、軽減税率に対応したレジの導入や改修が必要になります。

レジの新規導入等を検討中で、まずは実機を試してみたいという事業所様（中小小売店等）は、お気軽にご利用ください。

※モバイルＰＯＳとは、タブレット端末を活用したＰＯＳレジサービスのことで、既存のＰＯＳレジに比べ導入・運用コストが安く操作が簡単などのメリットがあります。

会頭あれやこれや

参議院選挙と知事選挙について思う

7月21日は参議院選挙でした。8月25日には埼玉県知事選挙がある。

自分たちの地域の代表者選びなのだから権利をしっかり使いたいと思う。

私はこう選びたい。

① 地域にどれだけ貢献したか。

② 考え方が似ている人。

③ 立候補者と知人だ、友人だ、という選び方もあると思う。

④ できれば、情報の交換ができる人を選びたいと思う。

先日、ある立候補予定者が商工会議所に挨拶に来た。しっかり持論を持っているなと感じた。

「実業界は地域のエンジン」実業界が疲弊していれば街の活性化や賑わいはなくなる。

私は商工会議所の会頭の立場で、地域が潤うこと、実業界の厳しさ、などの話をした。実業界が元気になる政策を考えていただくような話をした。

実業界は利益が出れば、税金を納め、街のお祭り、教育への寄付、福祉への寄付、施設整備への寄付、等、数十万円、数百万円の支出をしている企業も少なくない。一度だけならできる会社もあるかもしれないが、数年も数十年も継続して社会のために支出している会社もある。雇用も継続している。そのような貢献企業が疲弊すれば、祭りも廃れ、街も廃れ、就職先も廃れ、人口減にもつながる。

そうならないためには、政治と行政と実業界がしっかり連携して街の賑わいを創出しなければならない。行政の考え、実業界の考えを擦り合わせ、市議・県議・代議士など政治家に各議会で発言してもらう。そんな協力体制が望ましい。

今後は商工会議所の各部会（6部会）で提案事項を検討し、街の活性化や住みよい地域になるための企画書などについて、じっくり話がしたい。

意見を真摯に聞いてもらえる時期は選挙前なので意見をしっかりと申し上げた。「必ず実行できるとは言いません」との回答であった。当たり前である。この立候補者は正直だと思う。できるものと、できないものがあるのは誰でも分かる。できないこと、できそうも無いことを、選挙の時だけ言い、自分の言ったことに責任を持たない。そんな政治家だけには投票したくない。

時には大胆に事業を実行することも必要だ。「男は度胸」政治家をしている以上は公約の実現努力をしてほしい。

当選するとすぐに地域のことを忘れ、上から目線になる人が少なくない。

地域のために努力し、地域の声を忘れないで欲しい。埼玉県北部の対策を積極的に考えてくれる人がいい。

地域買物弱者サポート　経過報告

【ローソンとの移動販売連携事業】

地域の困りごとのひとつである「買物支援」について、本庄市生活支援体制整備協議体と連携しながら取り組んでいます。

“買物したいけど近くにお店がない”という声をよく聞き、買物にお困りの人たちへの支援として「ローソン」が行っている移動販売に協力いただきながら、平成30年12月から、児玉町河内自治会と上真下自治会の2か所で実施してまいりました。6月には、新たに西五十子自治会にも販売箇所を広げて実施しています。

各地域で『私の近くに「コンビニ」がやって来た』感を実感していただいているところです。買物に来られた方は、「買物に行きたいけど、足が痛くて遠くまで行けなかったから、近くに来てもらえて助かった」と話されています。

今後も引き続き移動販売事業は続けていきます。「移動販売車」を見かけたら、ぜひ覗いてみてください。

西五十子自治会での移動販売風景

また、地域のサロン・高齢者施設はもちろん、企業・工場、自治会や保育園・幼稚園の運動会やイベント等々、ご要望があれば指定の場所まで伺います。

ご興味のある方、ご検討いただける方は、左記までお問合せください。

電話：0495-22-5241

本庄商工会議所　飯島まで

シリーズ第17回

狩野会頭の会員訪問

狩野会頭が会員事業所に訪問して意見交換。
今回は下記の事業所を訪問しました。

ネイルサロン&スクールAmpilica

住　　所：本庄市緑2-1-6 フジビル1F
T　E　L：0495-71-6150
定 休 日：毎週月曜日、他臨時休業あり
営業時間：10：00～20：00（完全予約制）
駐 車 場：2台(店舗入口前、建物裏の駐車場9番)
事業内容：ネイルサロン、ネイルスクール
U　R　L：http://ampilica.com/
Instagram・line もご覧ください

店主の原田さん(右)と狩野会頭(左)

女性らしく上品なデザイン

狩野会頭の訪問記：　今年7周年を迎えたアンピリカさんは、児玉郡市で唯一の、日本ネイリスト協会が認める「安心・安全」なネイルサロンです。技術者は日本ネイリスト協会本部認定講師を務める他、モアクチュール・アクリルエデュケーターを始め、様々な資格をお持ちで、確かな技術と知識で安全にネイルを楽しんでいただけます。

併設しているネイルスクールでは、ネイリスト検定試験官経験のある講師による直接指導で、ネイリストを目指し資格取得に特化したコースや、セルフで楽しむ方向けのコースなど目的に合わせて学ぶことができます。

サロンでは普段使いの上品なシンプルネイルから日頃のケア、イベント時の華やかなネイルまで、目的に合わせて幅広い年齢層の方々がご利用されています。初めての方もおしゃべりに来るように、気軽に来店していただけるお店です。指先をキレイにして、日常生活の中に少しだけ幸せ気分を増やしてみませんか。

パスリポ（㈱やす屋）

住　　所：本庄市中央2-4-44
T　E　L：0495-71-4154
定 休 日：なし
営業時間：11:00～22:00 (料理L.O. 21:30)
ランチタイム：11:00～15:00
駐 車 場：18台 提携40台
事業内容：飲食店（洋食、宴会料理）
U　R　L：http://passato-riposo.com/
Instagram：https://www.instagram.com/pasuripo/

温井社長(前列左)と狩野会頭(前列右)

インスタ映え確実のこだわりパスタ

狩野会頭の訪問記：　パスリポさんは、昨年10月に本庄市役所の向かいにオープンした洋食レストランです。市内にある温井住設㈱の社長である温井さんが、多くの方々に憩いの場を提供したいという思いで、第2創業として始められ、イタリア語のPasto(パスト)「食事」×riposo(リポーゾ)「休息」からその名がつきました。

おすすめの溶岩プレートで焼くお肉は、ジューシーでふっくらとした特徴。さらに、厳選したデュラムセモリナ粉だけで、添加物を使用せずに生地から製麺まで、全て店内で行う完全自家製生パスタが食べられるのは、本庄市では当店だけではないか。とのこと。ソースまでもが自家製で、一度食べたらやみつきになるおいしいパスタをぜひ味わってみてください。

スロープ付きの入口が設置されているほか、お一人様から家族連れまで、誰でも入りやすい店内。パーティーや宴会もでき、コース料理も可能。女性客が7割のようですが、男性にも満足していただけると思います。若い方々が頑張っていますので、みなさま応援をお願いします。ぜひ、きれいな店内と美味しい食事で、素敵な時間をお過ごしください。

会員PRコーナー

カベミミデザインズ

住　所
本庄市西富田1011IOC本庄早稲田
ビジネスプラットフォームV103号室
MAIL
info@kabemimidesigns.jp
U R L
http://kabemimidesigns.jp

昨年1月に故郷である本庄市に戻り、独立開業いたしましたフリーランスデザイナー、カベミミデザインズです。美大進学のため18歳で本庄市を離れ、卒業後、自動車メーカーのデザイン部へ就職。クレイモデリングとCADモデリングデザイナーとして9年の自動車開発業務を経て、地元を開業の地に選びました。

現在は本庄早稲田ビジネスプラットフォーム会員としてリサーチパーク内のオフィスに籍を置き、国内外さまざまなデザイン提案とCADデータ作成業務に加え、大学等教育機関での造形指導および3DCADの講師、またコピーライターとして活動を行っております。

表紙の3輪自転車は神奈川県のデザイン会社が現在研究開発中の原理試作機で、その新プロジェクトにデザインデータ担当として参画しています。「誰にでも優しい安全な乗り物」をテーマに現在作成中ですが、製造面や販売面、他様々な部分で協力が必要な段階です。ご興味のある企業様等ございましたらご連絡いただけると幸いです。

また、企業個人問わず、CADデータや試作検討等、デザインや造形に関する依頼をお受けしております。ものづくりの街、本庄と呼ばれる街に。そしてその一助となる事が私の目標です。小さな事でもお気軽にご相談ください。

現在開発中の3輪自転車完成予想CG図

会員PRコーナー

うどん処（どころ）　和屋（なごみや）

住　　所　本庄市けや木2-1-10
T E L　080-8160-1854
営業時間　11:00～15:00
ラストオーダー 14:30
定 休 日　日曜日・祝日
駐 車 場　9台（店舗裏側）

昨年2月に本庄市けや木にオープンした「つけ汁うどん専門店うどん処和屋」です。

当店は、こだわり抜いた麺に種類豊富なつけ汁でリーズナブルにランチを提供しています。

つけ汁の中で、人気トップ3は、塩こうじを使った、まろやかでさっぱりな「塩肉」、和屋特製の辛味噌を使った「辛つけ」、何種類ものカレー粉をブレンドした「カレー」です。他にも「肉つけ」「きのこ」等の種類があります。

四季折々、季節の食材を使用したつけ汁やかけうどん（温・冷）やミニ丼・おにぎり等のご用意もあります。

毎週金曜日の「和屋の日」には、ミニ丼、ドリンクを除く全メニュー百円引のサービスをしています。その他に「雨の日」は、スタンプ2倍やかき揚げのサービス等ちょっとしたイベントも行っています。

イベント情報は、「LINE@」で配信していますので、ぜひ、ご登録ください。

席は、カウンター5席、お座敷4席、半個室が2席で、お一人でもグループでもお気軽にご利用いただけます。また、スタッフは、皆女性で、お昼にほっと一息つけるお店を心掛け、地域の方々に愛されるお店を目指しています。

皆様のご来店をお待ちしております。

【塩肉・肉つけ・辛つけ】

【夏期限定】ひや汁

シリーズ㉔～経営革新計画承認企業に聞く～

皆さんも「経営革新」にチャレンジしませんか？

平成29年度　経営革新計画承認企業　栗田冷熱有限会社

テーマ：冷凍・空調設備の年間保守メンテナンスサービス「安心パック」の展開

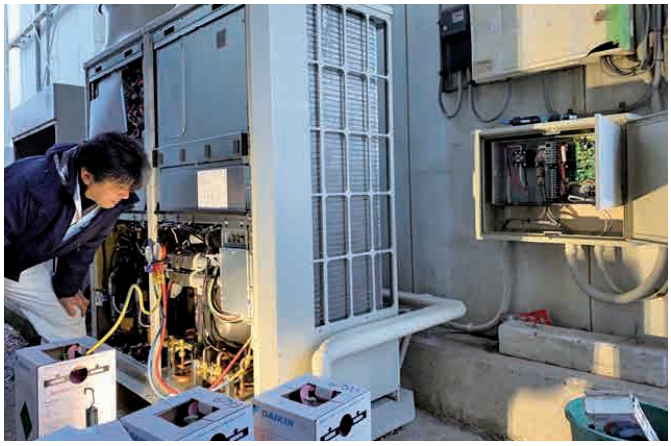

①経営革新計画に取り組んだきっかけと、取り組んでみていかがでしたか？

弊社は1992年に開業し、三菱電機の協力会社を経て、現在ではお客様から直接ご依頼をいただき、地域からの信頼を大切に努めております。「冷凍・空調の環境を向上させ、高品質・安心・安全なサービスを適正な価格で提供する」という経営理念に基づいて「安心パック」システムを導入し、展開しています。

新規設置工事などは、既存取引先が知らない間に大手電機メーカーや家電量販店から設備導入していることも多々あり、ますます競合先が増え受注競争が激化してきています。ですが、肌で感じてわかっていたものの、事業計画を作成するまでに至っていなかったこともあり、お話をいただいたことを良いきっかけと捉え、経営革新計画に取り組むこととしました。

②経営革新計画の内容を教えてください

テーマは、**『冷凍・空調設備の年間保守メンテナンスサービス「安心パック」の展開』**です。

「安心パック」は、お客様と年間契約を結び、定期的な保守点検サービスを実施することにより、設備の経年劣化や突発事故を防ぎ、故障や異常が発生する前に対応し、機器の長寿命化を図ります。不具合の早期発見により、安心と安全を提供するサービスです。

定期的にメンテナンスを行うことで、設備類の故障予防になり各部品の劣化や故障を最小限にすることができます。設備類の各部品は使用時間や使用方法及び設置場所の環境により、消耗品の劣化が進み壊れてしまうものの、定期的なメンテナンスによって各部品の消耗具合を確認し、取引先(契約者)に対して必要に応じで修理・交換のお知らせをすることができます。空調機の故障予防に加え、故障個所の早期発見で大きな事故や致命的な故障を防ぐことにつながるサービスです。

■所 在 地　〒３６７-００５５
埼玉県本庄市若泉２－６－８
■電　　話　０４９５－２３－３５７３
■営業内容　各種産業用冷却・加熱設備・空調機・冷凍機・付帯設備機器の保守点検、修理工事及び販売
■U R L　https://kurita-reinetsu.co.jp/

～本庄商工会議所では、経営革新に挑戦する企業を募集しています～
３年～５年の中期的なビジネスプランづくりを全力で支援します。
本庄商工会議所　中小企業相談所（ＴＥＬ２２－５２４１）　担当：経営指導員

本庄ぐるぐる

開催期間 2019年 **10月4日(金)～14日(月) -11日間-**

本庄エリアでの「街バル」イベント第6弾！

バリエーション豊富な飲食店が83店舗参加します！チケットとガイドブックを片手に参加店が腕によりをかけた自慢の一品を堪能ください！

本庄ぐるぐるの楽しみ方

1. TICKET
チケットを購入
1セット6枚綴り

2. 参加店に行く
ガイドブックを参照

3. 限定メニューとチケットを交換
(1～3枚)

【チケット販売期間・価格】

9月初旬～10月14日(月)※数に限りがありますので、お早めにお買い求めください。

1セット6枚綴3,000円▶10月3日(木)まで 前売価格2,700円で販売！

【チケット販売場所】

・参加店舗(各営業時間)　・埼玉グランドホテル本庄
・ファミリーマート本庄日の出二丁目店　・ファミリーマート本庄駅南一丁目店
・ファミリーマートヤマキ本庄西店　・ファミリーマート本庄児玉インター店
・ファミリーマート本庄児玉東店　・ファミリーマート児玉工業団地店
・本庄・上里読売新聞販売店(10時～16時)
・本庄商工会議所(平日9時～17時)　・児玉商工会(平日9時～17時)

【参加店舗】児玉エリア(10店舗)

ふれあいの里 いずみ亭 / 焼肉 花蓮 / どさん娘 児玉店 / そば処 信濃
居酒屋 ほりぐち / Pasti / ろ / 雪詩慕雲 児玉店 / マグルズカフェ / ら

【参加店舗】本庄エリア(73店舗)

中国料理 ちゃいなちゃいな/もつ煮 ランチ うちのおかあさん/大穀 本庄店/旬菜 みつくら/中華 幸楽
Rich BonBon/お好み焼「よし」/窯焼き大衆酒場 どんちゃか/四川館/Sappy's Bar/居酒屋 ゑびす屋
味どうらく 長/Dining bar DOLPHIN/Rilassante/ピザ野郎 本庄店/昭和堂/ハイボール酒場 平成堂
南の酒場 ぶぶすけ/埼玉グランドホテル本庄 孔雀楼/Yujiro/そば処 こざすや/こだわりとんかつ かつ久
ajito/Chups/うどん処 和屋/食彩独歩 Brasserie Ikki/バタチキ 本庄店/珈琲工房 KUROYANAGI
MY CASA/Sunday Beach/Chouette/旬彩割烹 あうん/和食レストラン えん/喫茶 えとせとら
寿司処 たく美/レストラン マジェンタ/うまいもの処 てんぐ茶屋/不二ドライブイン/インド料理 AMBER
石挽蕎麦 花の木/来来亭 本庄店/石挽蕎麦 小川家/焼肉レストラン 不二/せいわ/本庄たぬき 辻九
大進/すぱげっちい Azzurro/クルールプリュス/れすとらん みらの/麺・海鮮処 かぶとや
居酒屋 藤よし/居酒屋 がれじ/ふじ井/鮨 みさご/中山道辛味処 電気舘カレー
本庄パンカフェ 麦と豆/美喜鮨/美佐古゛/ 串揚げ 沢や/本庄中山酒場 ぶぶすけ
串のセキネ/進寿司/ふじ久/パスリポ/小料理 いさみてい/焼肉飯店/カイルア カフェ
歌謡曲BAR ザ・狙いうち/pub SaKuRa/ラウンジ夜会/パブ FAKE/来夢来人/スナック RAKU

主催・お問合せ：本庄市街バル実行委員会（本庄商工会議所内）　TEL0495-22-5241
詳細は、ホームページをご覧ください ▶▶▶　http://honjo-guruguru.info/

【伴走型小規模事業者支援推進事業】

創業セミナー

-本庄商工会議所-

全４回コース

～不安だったら 学べばいい。 動け、自分！～

当所では、今年も創業セミナーを開催いたします。
◇起業したいが方法が分からない
◇今までの経験を活かし独立したい
◇自分のお店を持ちたい
◇定年後、起業したい
◇起業したけど、イチから経営を学び直したい
このような方は、ぜひ当セミナーをご受講ください。
お待ちしております！！

日時 令和元年
① 8月28日(水)　② 9月4日(水)　③ 9月11日(水)　④ 9月25日(水)
全日とも　９：３０～１２：３０

会場 ①・②・③ はにぽんプラザ（本庄市銀座 1-1-1）　④ 本庄商工会議所会館（本庄市朝日町 3-1-35）

定員 先着２０名（定員に達し次第締め切り）

受講料 ５，０００円（全４回コース）

カリキュラム
＜第１回＞〔経営〕創業の心構え・事業の全体構想・イメージ／商品・サービス
＜第２回＞〔販路開拓〕マーケティング／販売計画／地域の創業者による体験談
＜第３回＞〔労務・財務〕創業に必要な、人、モノ、カネ／受講生同士のネットワーク作り
＜第４回＞〔まとめ〕創業のサポーター／創業計画発表会

主催 本庄商工会議所・中小企業相談所 ＜セミナーに関するお問合せ＞ 佐藤
TEL：０４９５-２２-５２４１　FAX：０４９５-２４-３００３

中小企業診断士・ＭＢＡ
㈱Office 優 For YOU 代表取締役
大久保 優子 氏

【講師プロフィール】（本庄市出身）
大学卒業後、ヨーロッパ系のグローバルＩＴ企業に勤務し、製品の日本語化、海外拠点の設立に参画。その後、コンサルタントとして独立し、自らも実業を営むことを決断。米国ノースカロライナ州の女性起業家と意気投合し、はちみつの輸入卸売を展開中。創業者の想いを実現するビジネスモデルづくりを支援。

『婚活 寺コン』開催報告！

当所では去る5月18日(土)、市内中央の開善寺にて「婚活寺コン」（主催：本庄商工会議所・(社福)本庄市社会福祉協議会）を開催しました。

対象者は20～30代の独身の方で、男性は、当所会員事業所等に勤務する方とし、男女合わせて27名が参加、５組10名のカップルが成立しました。

お寺でヨガ体験をし、良縁祈願を受けるなど、盛り沢山の内容に多くの方から満足とのお声をいただきました。

今後、より一層内容を充実させ、婚活事業を開催する予定です。乞うご期待ください。

ヨガ体験中の様子

本庄商工会議所「貸し会議室」のご案内　～詳しくは、当所ＨＰでご確認ください～

●料金表

（　　）内は非会員料金　　（単位：円・税込）

室　名	定　員	＜午前＞ 9:00～正午	＜午後＞ 13:00~17:00	＜夜間＞ 18:00~22:00	＜午前・午後＞ 9:00~17:00	＜午後・夜間＞ 13:00~22:00	＜午前~夜間＞ 9:00~22:00
大ホール	60～200名 (246㎡)	4,000 (8,000)	6,000 (12,000)	8,000 (16,000)	9,000 (18,000)	12,000 (24,000)	16,000 (32,000)
第1会議室	40～50名 (90㎡)	2,300 (4,600)	3,000 (6,000)	4,000 (8,000)	5,000 (10,000)	6,000 (12,000)	8,000 (16,000)
第2会議室	20～25名 (56㎡)	1,800 (3,600)	2,200 (4,400)	2,700 (5,400)	3,500 (7,000)	4,000 (8,000)	5,500 (11,000)
第3会議室	15～20名 (45㎡)	1,400 (2,800)	1,700 (3,400)	1,900 (3,800)	2,500 (5,000)	3,000 (6,000)	4,000 (8,000)

第1会議室

※大・小４つの会議室を備え、各種会議・研修会・講演会・面接会場・展示会など、幅広い用途に応じてご利用いただけます。

●駐車場 87台　●会館内にレストラン併設
※非会員の方が、物品販売等の金銭の授受を伴う利用目的の場合は、お貸しできかねます。
※2019年12月～2020年４月末頃まで、改修工事に伴い、大ホールの貸出は中止させていただきます。

本庄商工会議所 パソコン教室 開講中！

当所では、地域住民の情報格差解消を目的に長期にわたりパソコンが学べる様「パソコン教室」を開講しています。４月からは利便性向上のため教室を移転し、月曜日～土曜日の開講と駐車場・自転車置き場完備となりました。学習教室もグレードアップし、快適な空間で学ぶことができます。これからもより一層、サービス体制を強化し、スタッフ一同丁寧な指導を心がけて運営いたします。

本教室は、会員以外どなたでも受講可能で、受講料もリーズナブルです。随時、個別説明会を行なっていますので、お気軽にお問い合わせください。

【通われている 生徒さんへご質問】

市内在住 久保 真（クボマコト）さん

Q1. どんな目的で通われましたか？

今年から自治会の会計になり、パソコンを使用して会計報告等をできるようになりたいと思ったからです。

Q2. 通って良かったことは何ですか？

自治会では、会計ソフトに入力したデータを使用して、エクセルで表の作成等を行う為、エクセルの基礎から学べて助かっています。今後も自治会での作成物に活用できるように頑張っていきたいです。また、他の受講生や先生とのおしゃべりの時間も楽しく感じています。

本庄商工会議所パソコン教室
本庄市南 2-4-5 BA ビル 1F（はにぽんプラザから南へ 1 ㎞）
TEL:0495-37-0261
ホームページ：www.pc-honjo.com

会員トピックス

㈱グローバルソフトウェア様が本庄税務署長より優良申告法人として表敬状を授与されました。

当所会頭事業所、㈱グローバルソフトウェア様（代表取締役：狩野輝昭・代表取締役：狩野賢一）が、申告納税制度の本旨の遵守、安定した業績と透明性のある企業姿勢等が認められ、令和元年6月3日、優良申告法人として、本庄税務署丸山署長から表敬されました。

厳しい経済情勢下、表敬表彰を受ける法人が減少傾向にある中での受賞は地域経済に大きく貢献をされている証であり、当所としても大変喜ばしく名誉なことと感じており、今後さらなる発展を期待します。

表敬状

株式会社グローバルソフトウェア
代表取締役 狩野輝昭殿
代表取締役 狩野賢一殿

貴社から提出された近年の法人税・消費税の申告等は申告納税制度の本旨に即した内容のものと認められここに深く敬意を表します
今後とも適正な申告と納税をされることを期待するとともに併せて貴社の御発展を念じております

令和元年 六月 三日

本庄税務署長 丸山 修

優良申告法人とは・・・

税務署の立場から企業の経営内容を細かく分析した上、質的管理体制、経営内容が優良でありかつ適正な申告と経理処理が特に優良で、将来にわたり適正申告が期待できると認められた企業を選別認定（税務署の選定基準をすべて満たし国税局に上申）し表敬表彰する制度です。

本庄まちゼミ HONJO MACHI ZEMI お店のヒトはセンセイだ

第２回本庄まちゼミを開催！

本年２月に開催した第１回本庄まちゼミは、29 講座を開講し 462 人が受講。98％以上の方々から満足とのお声をいただき大盛況でした。第２回として９月に開催する本庄まちゼミは、開催店舗が新たに 15 店増え、38 講座を開講します。ホームページやフェイスブックなどで最新情報が確認いただけますので、ぜひご覧ください。よろしくお願いします。

「得する街のゼミナール（通称：まちゼミ）」とは、お店の店主が講師となり、その蓄積された「知識」や「ノウハウ」を教えてくれる、少人数のゼミ形式の講座です。その道のプロであるお店の人と仲良くなって、「本庄のとっておき」を学びましょう！

【開催期間】
2019 年９月１日（日）
～９月 30 日（月）

【講座受講申込】
８月９日（金）から受付開始！！
各店舗へ直接お申し込みください。

【主催】本庄まちゼミ実行委員会
【協力】埼玉県 / 本庄市 / 本庄商工会議所
【HP】https://honjomachizemi.jimdofree.com/
【FB】https://www.facebook.com/honjomachizemi/
【お問合せ】本庄商工会議所（本庄市朝日町 3-1-35）
TEL:0495-22-5241（担当：森村・細野）

HPは
右記から

まちゼミ

ほんじょマルシェ報告

ほんじょマルシェの様子

６月２日に、第５回ほんじょマルシェ「カレー」を、はにぽんプラザで開催しました。カレーライス、カレーパン、カレーラーメン、カレーうどん、カレーまん等各店自慢のメニューが用意され、昼過ぎには売り切れが続出しました。また、アトラクションとして、フリースタイルフットボールでギネス記録を持つ佐藤凌さんによるパフォーマンスも行われ大盛況でした。

次回は、10月20日（日）「パン・珈琲・グリーン」がテーマのマルシェを開催予定です。最新情報は、ほんじょマルシェのフェイスブックページ（下記ＱＲコード）で随時発信しております。

楽しい夏休み♪バーベキューしませんか？

お庭でやるのも楽しいですよ！

食肉店
SINCE1890
シライシ
〒367-0061 本庄市小島4-1 TEL 0495-21-1204
〈日曜定休〉※８月 26 日臨時休業いたします

ジュエリーリフォーム

修理等お見積りいたします。どうぞお気軽にご来店下さい。
合名会社 松本時計店
本庄市銀座１－７－２０
TEL 0495-24-2333

2019年8月
キッチンカー はじめます！

深谷産の豚肉を使った手作りの
餃子やシュウマイを工場直売いたします。
キッチンカーで調理したアツアツの
お持ち帰りもできますよ！

イベント出店いたします。
お声掛けください。

埼玉県産小麦粉ハナマンテン 100％餃子の皮
懐かしい風味とモチっと食感がうけてます。

まずはお電話ください。
TEL 0495-24-4555
HP:https://www.touto-wantan.co.jp

東都ワンタン本舗

本庄商店街連合会だより

定時総会報告

6月25日に本庄商店街連合会定時総会を本庄商工会議所で開催しました。松浦会長より、①楽市の体制強化、②キャッシュレス社会への対応、③商店街次世代人材育成事業、④NEXT商店街プロジェクトとの連携、⑤オリンピック・パラリンピック支援を今年度の重点項目に掲げ、商店街活性化に取組んでいくことになりました。

セミナー開催報告

7月2日に、「キャッシュレス・消費者還元事業説明会」を開催し、10月から始まるポイント還元事業についての説明の後、キャッシュレス決済事業者2社を招いて、端末操作や手続きの流れなど学びました。

PayPay・りそなカードより決済サービスの説明

夢カード短信

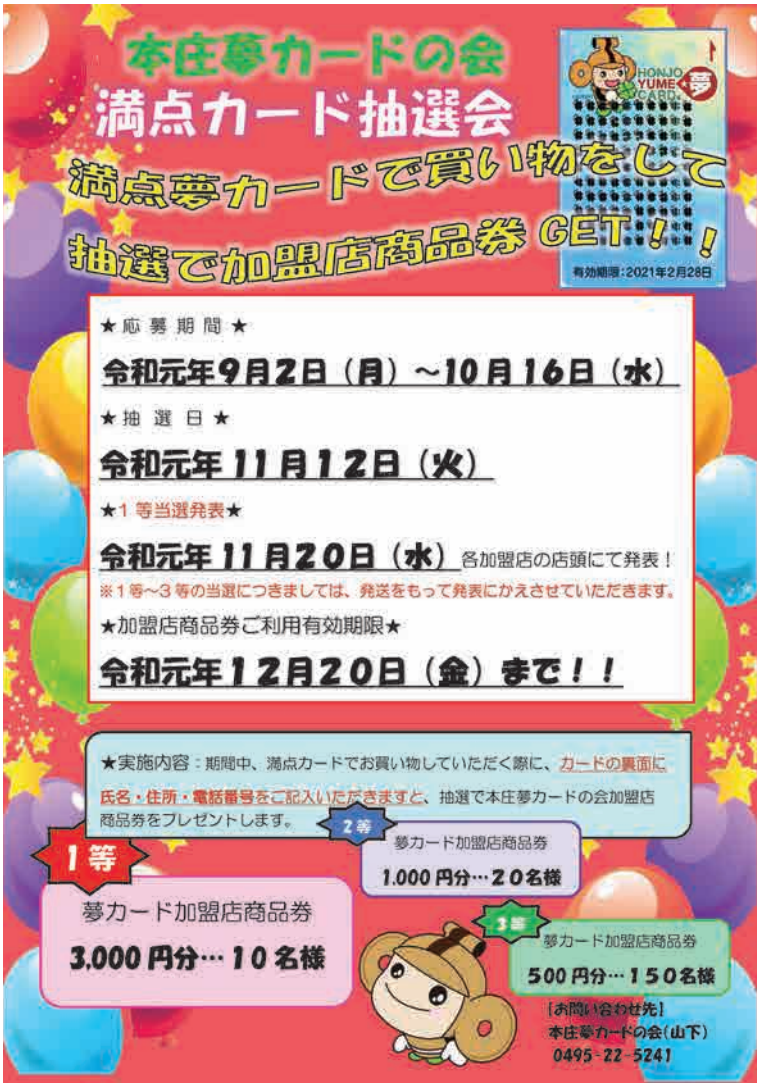

本庄夢カードの会 加盟店一覧

山市屋（千代田）・㈲福田屋呉服店（銀座）・アン・モール赤かんばん（東台）・みどりや洋品店（牧西）・寝具のなかだや（銀座）・内田糸店（銀座）・酒舗アライ（中央）・こめ吉商店（千代田）・河本屋酒店（小島）・根立酒店（山王堂）・山田酒店（牧西）・㈲米のこぐれ（銀座）・小林肉店（銀座）・松村肉店（本庄）・㈲藤倉肉店（東台）・山本肉店（銀座）・千田米穀店（本庄）・くりたストアー（小島）・森島屋（牧西）・早乙女青果店（千代田）・山口青果（中央）・赤城屋本店（本庄）・総合食品㈲ふじや（千代田）・松林堂分店（中央）・㈲御菓子司せきね（中央）・明石屋商店（銀座）・茂木園茶舗千代田店（千代田）・金子園（中央）・大黒園（中央）・茂木園茶舗四季の里店（四季の里）・みうらや化粧品店（銀座）・チャームショップ栗田（本庄）・細野商店（牧西）・上野セイブ（本庄）・倉林履物店（銀座）・荒井商店（牧西）・㈱すや薬局（中央）・㈲薬の太田（中央）・㈲マメヤ文具店（銀座）・前原商店（堀田）・田辺米穀店（千代田）・㈲米の郷サイベイ（本庄）・㈲寺井商店（銀座）・ビューティ児玉（駅南）

企業間の人材マッチングを支援しています。

経済・産業団体、ハローワーク等と連携し、全国ネットを通じて、人材の確保、従業員の再就職支援に努めています。

全国ネットの人材情報

企業間の出向・移籍のお手伝いを47都道府県の事務所で行っています。

確かな実績と信頼
昭和62年に経済・産業団体と国の協力で設立された公益財団法人です。

幅広いデータベース
ハローワークや経済団体などと連携し豊富な人材情報を提供しています。

相談等の費用は無料
情報の提供、相談、あっせんについての費用はかかりません。

出向・移籍の専門機関
公益財団法人 産業雇用安定センター埼玉事務所
TEL048-642-1121（土・日・祝日休）
http://www.sangyokoyo.or.jp/

中小・小規模事業者向け

中小・小規模事業者の皆様のキャッシュレス導入を支援します！

《キャッシュレス・消費者還元事業》

実施期間 2019年10月1日～2020年6月30日

本制度の概要

- ☑ 10月1日以降、対象の店舗でキャッシュレス支払いをした方には**ポイント還元を実施。**
- ☑ 対象店舗への、**キャッシュレス決済の導入を支援。**

本制度のメリット

メリット1 今なら端末導入のご負担なし！

端末本体と設置費用などが無料。

軽減税率対策補助金対象の端末支援についても比較・検討ください！

メリット2 期間中の決済手数料は実質2.17%以下！

期間後の手数料の扱いは事前に開示。

メリット3 消費者還元で集客力UP！

5%又は2%還元。

▶ **キャッシュレスのメリットをもっと知りたい方はこちらをチェック！**

https://youtu.be/liqijJ7zfQ0

事業者目線でメリットを紹介！

登録までのステップ

準備 自分の店舗が本制度の対象となるか確認

※店舗区分によって還元率が異なります。　※一部対象外の店舗がございます。

STEP.1 自分の店舗のキャッシュレス決済対応状況を確認

- 今使っている決済手段を継続利用
- 新しく導入したい／プランを見直したい

STEP.2 加盟店ID*1を持っているか確認

- はい
- いいえ

STEP.3

- 本事業の下で契約したい決済事業者に加盟店IDを伝え、契約情報と端末情報を登録
- 現在契約している決済事業者*2に連絡し、加盟店IDの発行を依頼

加盟店IDの発行

登録審査*3

ホームページから契約したい決済事業者を選び、本制度参加のための手続きを問合せ

*1：本制度の登録時に全加盟店に割り当てられる13桁の番号です。
*2：複数社と契約している場合は、いずれか1社を選んで加盟店IDの発行を依頼してください。
*3：事務局での登録審査完了後、決済事業者を通じて「加盟店登録」と「消費者還元の開始日」が通知されます。

「キャッシュレス・消費者還元事業」の加盟店として登録完了！

対象となる中小・小規模事業者

本事業の対象となる中小・小規模事業者の定義

原則、業種ごとに定められた資本金の額や従業員数の要件に該当する事業者が対象となります。

例）小売業の場合　**資本金の額又は出資の総額**が**5千万円以下**の会社又は**常時使用する従業員の数**が**50人以下**の会社及び個人事業主

また、この他、会社形態以外の組織に関する要件や親会社との資本関係等の要件がありますので詳細は下記をご参照ください。

補助の対象外となる事業者・取引

一部、対象外となる業種や取引があります。詳細は本制度ホームページを参照いただくか、本制度の登録を受けた決済事業者にお問合せください。

補助対象となる中小・小規模事業者の概要
https://cashless.go.jp/assets/doc/chusyo_teigi.pdf

加盟店登録要領4.1（P5～P6）
https://cashless.go.jp/assets/doc/kameiten_tourokuyouryou.pdf

お問合せ先

ポイント還元問合せ窓口（中小・小規模事業者向け）

ナビダイヤル 0570-000655

受付時間：平日10:00～18:00（土・日・祝日を除く）

※一般電話からは市内通話料金でご利用いただけます。　※本制度名称を騙り、個人情報を聞き出そうとする電話等にご注意ください。

本制度の詳細は、ホームページをご確認ください。

https://cashless.go.jp

JCコーナー
公益財団法人
こだま青年会議所

5月例会のご報告

5月26日（日）、本庄市若泉公園武道館・屋外常設土俵にて、5月例会「第30回わんぱく相撲大会『こだま場所～その先の未来へ～』を開催いたしました。

本例会は、小学生以下のお子様を対象に、目標を達成するために諦めず行動し続けることの重要さを学んでいただくことを目的に開催いたしました。4月から始まった練習会から多くのお子様にご参加いただきました。大会当日は、わんぱく力士が、目標達成のため継続してきた練習の成果を発揮し、土俵の上で全力でぶつかる姿には、多くの感動をもらいました。

ご協力いただきました関係各所の皆様、親御様、ご多忙のなかご来場くださいましたご来賓の皆様、本当にありがとうございました。

6月例会のご報告

6月8日（土）本庄早稲田国際リサーチパークにて、6月例会「未来の私たちの暮らしを見に行こう～持続可能な地域をめざして～」を開催いたしました。

本例会では、講師に黒鳥社の若林恵様をお呼びしてご講演をいただきました。

講演内では、今後自治体が多様性に合わせサービスを行っていくためには、どのように技術を地域に浸透させていくべきか。さまざまな価値観が存在する現代、我々はどんなまちづくりを目指すべきか。若林様の独自の視点で、これらを紐解く考えをお話しいただきました。

後半では、ご参加いただいた皆様から未来のこだま地域を想像いただき、どんな未来予想図が描けるかなど議論を行いました。

本例会で学んだことを9月例会に繋げ、我々のこだま地域の未来マップを作成してまいります。

本例会にご参加くださいました皆様、誠にありがとうございました。

車が欲しい！
資産運用をしたい！
進学が決まった！
マイホームが欲しい！
子供が産まれた！
お客さまのライフプランをきめ細かくサポート
夢を語ろう、手をつなごう。
しののめ信用金庫
本庄支店 本庄市駅南1-13-10 TEL：0495-21-2222

中国料理 孔雀楼
大人気のおすすめランチ！
写真はイメージです
メイン料理が選べる
チョイスランチ
8月1日（木）～8月31日（土）
（ランチ）11：30～14：00（ラストオーダー）
メイン料理（4種よりお好きなものをお選びいただけます）
・白身魚の黒酢ソース
・鶏肉と葱山椒炒め
・海老入り豆腐煮込み
・ソーセージとキャベツの塩炒め
ご飯、スープ、点心、サラダ、ザーサイ、チョイスデザート付き
メイン料理1品 1,000円（税込1,080円）
メイン料理2品 1,450円（税込1,566円）
ランチメニューに限り10%OFF
埼玉グランドホテル本庄 TEL 0495-21-2111

夏期講習 後半申込み受付中！
8/1～8/3、8/5～8/9 理・社
8/19～8/23、25、26 英・国・数
夏期講習も1～5名程度でやります。
夏期講習のみの申込OKです。1教科からOKです。
夏休みの仕上げに向けて斉ゼミでがんばろう。
斉藤ゼミナール
本庄市駅南2-15-3 TEL0495-22-7791
http://saizemi.her.jp/

おかげさまで開店25周年
感謝を込めて好評の
夕涼み会席
要予約・8月限定
3,780円（税込）→ 2,700円（税込）
その他、旬の一品料理・創作料理、お酒を召し上がらない方の御食事メニューもございます。又、昼のランチ（750円（税込）より）、土・日も営業致しております。
月曜定休 TEL 24-8809
旬の肴と手造り料理の店
本庄市若泉一-六-十二
国道十七号沿い

青年部かわら版

本庄商工会議所青年部

埼玉県商工会議所青年部連合会第2回役員会報告

本庄商工会議所青年部
会長　石森　千加

6月24日（月）、本庄商工会議所会館大ホールに於いて埼玉県商工会議所青年部連合会（以下、埼玉県連）第2回役員会が行われました。

今回の役員会では、当青年部から上程された、埼玉県連2019年度会員大会「研修と交流の集いin本庄」の議案が全会一致をもって可決承認されました。

9月7日（土）、本庄市民文化会館で開催される「研修と交流の集いin本庄」では、記念式典に4つの分科会、その後に懇親会と盛りだくさんな内容で開催されます。大会当日まで、残すところ約1か月となり、メンバー一丸となり他青年部のメンバーをお迎えする準備を整えています。

当日会場にいる全員が、笑って終えられるよう、今年度の本庄YEGスローガンとして掲げた「戮力協心（りくりょくきょうしん）」のもと、残りの1か月、できる限りの力を注ぎたいと思います。当日は、県内青年部メンバーが大勢集まります。市民の皆様にはご迷惑をお掛けすることもあるかと思いますが、ご理解とご協力をよろしくお願い致します。

研修と交流の集い in 本庄をPR！

新元号最初の運動会 ～戮力協心する為に～開催報告

交流委員会
委員長　髙橋　八位美

7月11日（木）、シルクドームに於いて「新元号最初の運動会～戮力協心する為に～」と題した運動会を総勢24名の本庄YEGメンバーで開催致しました。この運動会は、来る9月7日（土）に開催される研修と交流の集いin本庄の決起大会として行いました。

当日は、開会式での坂田順司君による選手宣誓を皮切りに、メンバー全員での準備体操を入念に行ったうえで競技に入りました。

選手宣誓を行う坂田順司君

競技は全部で4種目を行い、第1種目の綱引きでは白チームが接戦を見事勝利しました。第2種目の大縄跳びでは紅チームが27回、白チームが3回と、紅チームが圧倒的な差をつけて勝利しました。続く第3種目の障害物競争では、全員が顔を小麦粉まみれにし、ぐるぐるバットで転倒者が続出する中、紅チームが勝利という結果になりました。

そして最終種目のチャンバラ対決では、白チームが勝利し、最終結果は2－2で引き分けとなりました。

すべての競技が終了し、メンバー全員で整理体操をした後、町田監事と塚本監事による監事講評が行われ、最後に織田副会長による閉会宣言をもって、新元号最初の運動会の幕が閉じました。

その後の懇親会では、まず運動会の表彰式が行われました。笠本直前会長による乾杯後、それぞれの席で歓談が始まりました。運動会の話や、研修と交流の集いに向けた熱い議論などが行われ、非常に有意義な時間を過ごすことができました。

今回の交流事業を通して、今まであまり接点のなかったメンバーとの交流ができたり、もともと交流のあったメンバーともより親睦を深めることができた事業だったと思います。そして何よりも、本庄YEG全体で一緒に汗をかき、感動や興奮を共有できたことが最も大きな収穫だったと思います。

最後になりますが、本交流事業を開催するにあたり準備から設営までご協力いただいた交流委員会のメンバー、そしてお忙しい中ご参加いただきましたメンバーの皆様には心から感謝申し上げます。本当にありがとうございました。

メンバー全員で記念写真！

女性のページ21

関東商工会議所 女性会連合会 第34回 栃木大会

日時／令和元年5月22日(水)
会場／栃木県
小山市立文化センター
小山グランドホテル
出席者／7名
記念講演／女性の活躍推進
～いつまでも美しいお肌で輝く！～
講師：自治医科大学
小宮根真弓氏

早朝より電車で栃木へ向かい、事務局含み7名で関東商工会議所女性会連合会第34回栃木大会に参加しました。

総会では、平成30年度事業報告並びに収支決算報告に続き、令和元年度事業計画・予算案が提案されスムーズに可決されました。

記念講演会では、自治医科大学の小宮根真弓氏の～いつまでも美しいお肌で輝く！～は、女性にとっては関心があり興味深く耳を傾けていました。

引き続きアトラクションでは、丹野井成寿氏による琴演奏があり、盛沢山の内容で充実した一日となりました。

第34回関商女連栃木大会風景

女性会入会希望者を募集中!!

■本庄商工会議所の会員事業所の女性経営者、役員、従業員の方。
■詳細につきましては、事務局までご連絡ください。担当／山口

埼玉県商工会議所 女性会連合会 第34回 通常総会

日時／令和元年6月18日(火)
会場／熊谷市
ホテルガーデンパレス
出席者／9名
記念講演／渋沢栄一と経営理念
～論語と算盤とサン・シモン主義～
講師(公財)渋沢栄一記念財団
深谷支部幹事　木村孝雄氏

シリーズ＊会員紹介

今年度は
活躍している
会員を順次紹介！

質問事項
①氏名、社名　②商工会議所女性会に入会したメリット
③希望、夢　④趣味、お得意料理　⑤会社のPR

① 君 波 道 子

㈱君波電気設備
取締役

②本庄に生まれ育ち、少しでも社会貢献ができればと思い、女性会に入会しました。先輩方のご指導をいただきながら多くの社会貢献が出来ていると感じております。

③皆様との出会い、ふれあいを大切にして、社会のお役に立てることを願っております。

④趣味はドライブ、旅行。
日本舞踊教室も開催しています。

⑤電灯、電力、変電所、各種電気工事設計施工。
東京電力委託工事、JR関係電気設備工事。

① 田 村 栄 子

田村整体
整体師

②女性会にお世話になり７年になります。入会当所、とても活気があり、活動的である会にびっくりしました。人と人との和の大切さ、先輩方の前向きな姿勢にも驚きました。

③児玉町に引っ越して来て10年になりますが、女性会に入会させて頂き、皆様パワフルなので私も62歳ですが、まだまだと思う気持ちで頑張っております。

④日本舞踊

⑤開業して17年になりますが、皆様に助けて頂き“まだまだ人生これからだ”の気持ちで本庄市の発展に少しでも貢献できるよう女性会の先輩方の力を借りながら頑張ります。一人でも多くの皆様に女性会に入って頂き、活動してゆきましょう。

新入会員紹介コーナー

☆ご入会ありがとうございました。

令和元年５月９日～令和元年７月１日まで
会員数　1,509事業所（令和元年７月１日現在）（順不同・掲載希望者のみ）

	企業名	所在地		業種名
1	埼玉トヨペット㈱本庄支店	〒367-0016	本庄市鵜森162	自動車販売修理
2	㈱セキワ	〒367-0061	本庄市小島6-10-13	建設業、不動産業、飲食業
3	原口電気管理	〒367-0104	美里町根木135-2	自家用電気工作物の保守・点検
4	the　Saibase㈱	〒367-0021	本庄市東台2-4-11	情報通信業
5	おそうじ本舗　本庄店	〒367-0026	本庄市朝日町1-5-25 メゾンRC B202	ハウスクリーニング
6	本庄大勝軒	〒367-0043	本庄市緑1-3-8	ラーメン店
7	㈱東海日動パートナーズEAST 彩の国支店	〒360-0041	熊谷市宮町2-43 熊谷東京海上日動ビル3F	損害保険

商工会議所の事業活動は、中小企業の経営改善のために経営・税務・経理・法律・労務などの無料相談や各種講演会を開催し、地域中小企業の発展を目的としています。どうぞ、お気軽にご用命ください。

事務局日誌（主要会議・事業のみ）

五月

八日　正副会頭会議
九日　第72－2回常議員会（本庄商工会議所）
十日　マル経審査会（本庄商工会議所）
県連令和元年度第1回専務理事会議（さいたま商工会議所）
十三日　庶業部会（本庄商工会議所）
工業部会・サービス業部会・商業部会・金融部会（本庄商工会議所）
十六日　日商第73回全国専務理事・事務局長会議（ホテル青森）
十七日　土木建築部会（本庄商工会議所）
二三日　県連通常総会及び懇談会（パレスホテル大宮）
二四日　むさし証券㈱（トランビ）と業務提携調印式（本庄商工会議所）
二八日　本庄商工会議所通常議員総会（埼玉グランドホテル本庄）
三十日　関商連第62回総会・理事会（パレスホテル立川）
三一日　県連第1回担当者連絡会議（大宮ソニックシティ）

六月

五日　電話対応ステップアップ研修（本庄商工会議所）
第72－3回常議員会（高橋ソース㈱）
九日　第152回簿記検定試験（本庄商工会議所）
十四日　県連令和元年度第2回事務局長会議（大宮ソニックシティ）
十八日　労務管理セミナー「外国人雇用の実務と留意点」（本庄商工会議所）
二一日　県連第2回担当者連絡会議（川口商工会議所）
二三日　第216回珠算能力検定試験（本庄商工会議所）

夏の贈りものやお盆に
涼やかな和菓子を!!
☆本庄利根の清流
くずきり（黒糖）
透明なめんの喉ごしと
黒糖の深い味わい
1袋 237円、5袋入1,404円
8袋入 2,246円（税込み）
☆四色おはぎ
つぶ、こし、きなこ、胡麻（8/13㈫、14㈬、15㈭の3日間限り）

くずきり
㈲竹乗寿司 せきね
TEL 0495-22-2315
定休日 8/7,20,21,28

夏休みの宿題の準備に！
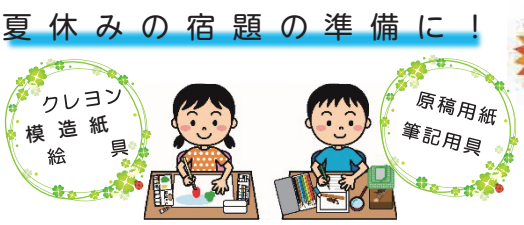

各種お問合せ下さい。はにぽんグッズも販売中。
～たいせつなお客様と共に～
(有)マメヤ文具店
本庄市銀座通り
TEL 22-3421　FAX 24-3207