

夢が語り合え、夢を実現できる商工会議所

# YUME smile



本庄商工会議所会報  
No.332 / 令和6年4月15日発行

## 4月号



今月の表紙  
すずきや  
**SUZUKIYA**  
代表 鈴木 審 さん(右)  
※詳しくは5ページ

本庄商工会議所の最新情報はこちら



YouTube



Facebook



Instagram



LINE



TikTok



X

本庄商工会議所は  
健康経営優良法人2024の  
認定を受けました!



本庄商工会議所 健康経営優良法人  
Health and productivity

発行所/本庄商工会議所 編集発行人/田中一成

〒367-8555 本庄市朝日町3-1-35 TEL0495-22-5241 FAX0495-24-3003 <https://www.honjocci.or.jp> E-mail [hcci@honjocci.or.jp](mailto:hcci@honjocci.or.jp)

# 令和5年度 本庄商工会議所臨時議員総会(予算総会)開催

## ～令和6年度事業計画(案)・収支予算(案)が承認される～

3月26日(火)午前10時30分から本庄商工会議所臨時議員総会(予算総会)を開催。令和6年度事業計画(重点事業)と一般会計収支予算をはじめとする全議案が可決しました。

### 【事業計画】重点事業3項目

#### 1 中小企業・小規模事業者の支援

- a) IT導入やIT利活用の支援
- b) 国・県・市の「補助金・助成金・給付金」など事業所に対する情報提供及び申請支援
- c) ビジネス交流会の開催
- d) シニア創業者の支援

#### 2 シティプロモーションの推進

- a) マスメディア等を利用したPR促進
- b) 地域資源(ナピラ等)を活用した商品開発やイベント支援
- c) HONJOアスリート応援団の支援
- d) 賑わいを呼び込むまちづくりの推進

#### 3 国道17号本庄バイパス開通に伴う「道の駅」設置構想に向けた調査・研究



役員・議員37名が出席



狩野会頭議長のもと議案審議

### 令和6年度一般会計収支予算書

(自 令和6年4月1日 至 令和7年3月31日)  
本庄商工会議所

科目	本年度予算額	前年度予算額	対比増減(△)
1 会費	37,150	37,100	50
2 事業収入	43,600	43,100	500
3 交付金	14,053	15,293	△ 1,240
4 雑収入	1,200	1,200	0
5 繰入金	0	0	0
6 前期繰越金	7,750	16,020	△ 8,270
合計	103,753	112,713	△ 8,960

#### 支出の部

科目	本年度予算額	前年度予算額	対比増減(△)
1 事業費	36,570	39,030	△ 2,460
2 管理費	52,420	54,800	△ 2,380
3 積立金	7,400	7,350	50
4 雑費	1,300	1,500	△ 200
5 予備費	6,063	10,033	△ 3,970
合計	103,753	112,713	△ 8,960

### 令和6年度 中小企業相談所特別会計収支予算書

(自 令和6年4月1日 至 令和7年3月31日)  
本庄中小企業相談所

科目	本年度予算額	前年度予算額	対比増減(△)
1 経常収入	57,890	62,490	△ 4,600
2 事業収入	100	100	0
3 臨時収入	3,130	2,430	700
合計	61,120	65,020	△ 3,900

#### 支出の部

科目	本年度予算額	前年度予算額	対比増減(△)
1 管理費	42,052	43,432	△ 1,380
2 福利厚生費	6,474	6,675	△ 201
3 福利環境整備費	2,498	2,512	△ 14
4 指導事業費	10,096	12,401	△ 2,305
合計	61,120	65,020	△ 3,900

# 「令和6年能登半島地震」 被災者の皆さまに 心よりお見舞い申し上げます。

義援金総額 3,330,000円

この度、「令和6年能登半島地震」義援金募金に心温まるご支援とご厚志を賜り、厚くお礼申し上げます。

掲載会員企業の皆さまから頂戴しました義援金は、被災地事業者の事業再開、被災商工会議所の再建、観光回復等に係る事業のために、「日本商工会議所」を通じて、被災地へ義援金としてお送りいたしました。

本庄商工会議所 会頭 狩野 輝昭

【御協力方企業名】  
(順不同)

- |                 |                    |               |
|-----------------|--------------------|---------------|
| 株式会社グロバルソフトウェア  | 株式会社赤沼組            | 株式会社タケマサ      |
| 株式会社清香園         | アツミ通信設備            | ちび助           |
| サンメンバーズ株式会社     | アベ建材有限公司           | 中華料理ちやいなちやいな  |
| 本庄ケーブルテレビ株式会社   | アンモール エー.ケー.ケー株式会社 | 津金システムホーム     |
| 須永秀和税理士事務所      | 石挽蕎麦 花の木           | 東和建設株式会社      |
| 横尾建設株式会社        | 有限会社植睦             | 有限会社友商クリンアップ  |
| 埼玉北部ヤクルト販売株式会社  | 魚栄ストアー             | 中澤塗装株式会社      |
| 八木建設株式会社        | 大澤時計店              | 株式会社中榎        |
| 株式会社横尾材木店       | 株式会社大野木産業          | 西野青果店         |
| 本庄ガス株式会社        | 御菓子司 せきね           | 株式会社PARIJOUR  |
| 福島工業株式会社        | 小野寺納豆製造所           | 株式会社Be e      |
| 真下建設株式会社        | オプトジェネシス株式会社       | 藤野商店          |
| 株式会社グリーンルーム     | 株式会社関東エンジニアリング     | 株式会社本庄機械製作所   |
| 株式会社佐藤運送店       | 有限会社関東興業           | 有限会社本庄技研工業    |
| 税理士法人アイタックスワールド | 関東フローズン株式会社        | 本庄市管工事業協同組合   |
| 埼玉三菱自動車販売株式会社   | キムラヤ乳業株式会社         | マミー堂          |
| 有限会社石の吉岡        | 銀座通り眼鏡             | マルサン          |
| 長沼設備工業株式会社      | クリーニングキレイ洗科K       | 三澤力男税理士事務所    |
| 株式会社関口組         | クリーニングシヨップみやび      | 茂木不動産         |
| 児玉化学工業株式会社      | 香の根岸               | 株式会社モテギ洋蘭園    |
| DOWAハイテック株式会社   | NPO法人古太萬の会         | 株式会社山一PC      |
| タツムテクノロジーズ株式会社  | 有限会社米の郷サイベイ        | リトルファーマーズ合同会社 |
| 株式会社文林堂印刷所      | 株式会社サントク           | ワイズパネル株式会社    |
| 株式会社ヤマト         | 塩ノ谷輪業              | NPO法人ワクワクボード  |
| 株式会社テックサス       | 株式会社十字屋            |               |
| 本庄商店街連合会        | 上武産業株式会社           |               |
| 本町三交商店会         | 有限会社スエヒロ           |               |
| ニコニコ商店会         | 有限会社鈴木不動産          |               |
|                 | セブインレブン            |               |
|                 | 本庄早稲田中央通り店         |               |
|                 | タカイチ設備株式会社         |               |





これからの  
企業・行政のあり方

3月8日、報道番組等のコメントーターとしておなじみの「伊藤聡子氏」をお招きし、本庄商工会議所と本庄法人会の共催による講演会を開催しました。

「地域から日本を変える！これからの企業・行政のあり方」と題して、会社の新規事業のヒントや女性が活躍できる社会・企業環境の実現、いま求められている地域をイキイキと輝かせるヒント等についてご講演いただきました。

当日は、吉田本庄市長・山下上里町長・櫻澤神川町長等の首長をはじめ、本庄市議会議員、行政の職員、実業界等から100名を超える参加があり大盛況でした。講演会を企画しても100名を超えることはなかなかありません。今回の講演会の開催にあたり、ご尽力いただきました、本庄法人会八木会長・本庄商工会議所高橋副会頭ら、準備に携わった関係者の皆さまに心より感謝申し上げます。  
伊藤聡子先生には、昨秋、本庄りそな会でご講演をいただき

ました。その時も素晴らしい講演でした。多くの聴講者から「もう一度、講演を聞きたい。」といった声が集まり、それでは、再度講演会を企画し、本庄市のために行政と実業界で情報を共有しようという強い思いから、この度の本庄商工会議所と本庄法人会の共催による講演会が実現しました。

今回の講演会も本当に素晴らしい内容でありました。実業界はもとより、行政の皆さまにとっても、きつと感じることがあったと思います。実業界に対しては、様々な創業の発想を提供いただき、創業を考えている方には、特に参考になることも多くあったのではないかと思います。行政には、少子化対策や高齢者対策、街づくりに対するアイデア等の事例を紹介していただきました。実業界と行政とがしっかりと情報を共有して今後、街を発展させることが大切であると改めて感じました。

我々実業界は、街づくりをするには制約が多く、行政にお願いをすることしかできませんが、行政と一緒に考えることはできます。お互いに柔軟な考え方をもち、将来の孫子のため、夢が持てる施策を考えていかなければならないと強く感じました。人口を増やすための施策についても、たくさん興味深い事

例をご紹介いただきました。高齢者が生き生きと暮らしている街もたくさんご紹介いただきました。人口減少問題の解決に、ITをもっと活用すべきであるとの内容がありました。本庄商工会議所では、ITの活用を積極的に推奨し、中小企業、小規模事業者のデジタル化・ICT化を支援しています。

次に街づくりにおいて、今年に入り興味深い話がありました。元日の埼玉新聞の一面トップに「埼玉、群馬県境に空港」との見出しで、上武地域10市町が連携して空港建設を構想という記事が掲載されました。仮に飛行場ができれば、商工業者にとっても住民にとっても大変夢のあることです。どんなものになるのか？ どこにできるのか？その他にも諸問題がたくさんあり、すぐに決定は難しいと思います。しかし、商工業者に夢ができました。商工業者が元気になるれば、街も賑やかになります。孫子に夢ができました。市民に夢ができました。今後は、首長・県議会議員・市議会議員・市民・実業界が丸となり夢の実現に努力したいと思えます。

（この欄は上記の続きです）



You Tube

非会員の方も大歓迎！

～パソコンやインターネットでお困りの事業所様へ～

## ICT利活用経営相談のご案内

～当所では、中小企業・小規模事業者のデジタル化・ICT化を支援しています～

「デジタル化を図りたいが何から手をつけたらいいかわからない」「システム化したのはいいが有効に活用できているのか自信がない」など、デジタル化・ICT化を推進するうえでの経営課題やお悩みはございませんか？ 🙌 そんな時はICT利活用相談員が有効な方法をご提案しサポートいたします。

＜デジタル化・ICT化に関する相談内容＞	
<input type="checkbox"/> パソコン・スマートフォン・タブレットの活用方法	
<input type="checkbox"/> キャッシュレス決済の導入・活用方法	<input type="checkbox"/> 補助金等の電子申請方法
<input type="checkbox"/> WEB広告の宣伝方法	<input type="checkbox"/> 業務改善ソフト・ネットワークの導入
<input type="checkbox"/> ホームページの見直し・分析	<input type="checkbox"/> 機器の使い方 など

【お問合せ】 本庄商工会議所・中小企業相談所（担当：経営指導員） TEL：0495-22-5241



カフェの  
ような  
明るい店内



弊社銀座屋は、2010年から総合リユース企業として”あなたのいる誰かの欲しい”をテーマに銀座の並木通りでスタートしました。お使いにならないバッグなどのブランド品・アクセサリーなどの貴金属・時計・切手・テレカ・商品券・カメラなどを中心に様々な商品をお取り扱いさせていただいております。

**会員PRコーナー**

**銀座屋 本庄店**

代表 佐藤 貴幸  
 時計・宝飾品商 第421092023059号  
 住所 本庄市中央2-5-8D棟  
 TEL 0495-24-0638  
 休日 毎週火曜日  
 営業時間 10:00~18:30  
 駐車場 専用Pあり  
 URL https://www.ginzaya.co.jp



【店舗情報】



【Instagram】

当店は2023年6月にオープンしてまもなく10ヶ月ですが、ビバモール本庄の目の前ということもあり、たくさんの方々にご利用いただいております。買取のお店は入りづらいイメージがあるかもしれませんが、カフェのような明るい雰囲気「感じのよいお店で接客も丁寧でよかった」「予想以上の金額がついて満足した」など嬉しいお声を多く頂戴しております。査定は無料・予約不要で買い物ついでなどにいつでも気軽にご利用いただけます。査定員が一点一点丁寧に査定させていただきます。また、生前整理や遺品整理の出張査定も無料で承っております。量が多くて運ぶのが大変、車の運転ができない、そんなときはお気軽にお電話でご相談ください。

マッサージコーナー併設  
LINE予約可



お魚定食

当店は、本庄市朝日町の住宅街にひっそり、まったりと営業しておりますSUZUKIYAの鈴木と申します。僕たち夫婦はお店を始めるために7年ほど前に東京から移住をして、令和3年6月からカフェとしてオープンしました。

普段お店では定食（お肉、お魚、合盛りの3種からお選びいただく）やおにぎりや焼き菓子、こだわりのドリンク等もご提供しております。

※定食のメインは月に2、3回程変更します。

**会員PRコーナー**

すずきや  
**SUZUKIYA**

代表 鈴木 審  
 住所 埼玉県本庄市朝日町2-3-62  
 TEL・FAX (0495)71-7914  
 営業時間 9:30-18:00(L.o17:30)  
 日曜のみ 15:00(L.o14:30)

Instagram  
<https://www.instagram.com/sin40suzuki/>



Instagram

店舗ロゴ



【この街にSUZUKIYAの「木」が根付きますように…】こういった想いを胸に日々努力しております。



外イベント出店

アルコール類も本庄市の地ビール HopGear Brewingをはじめ、各地の日本酒や焼酎、ワインなどを幅広く取り扱っております。

できる限り地産地消や国産国消を目指し、できる限り全てのものを一から手作りしてご提供することを心がけて日々営業しております。

また、自店でのイベント（マーケットやLIVE等）や、外イベントの出店などの活動もしております。今後はこういった活動にも少しずつ力を入れていきたいと考えております。

その甲斐もあってお客様層が幅広く老若男女問わず様々な方が来店いただくため、色々な方との出会いがあるところが魅力の一つでもあります。

# 経営革新計画 承認企業に聞く シリーズ⑤①

## 皆さんも「経営革新」にチャレンジ(ませんか)?

令和5年度 経営革新計画承認企業

有限会社大日方商事

### テーマ 貴金属鑑定デジタル化による生産性向上

#### ①経営革新計画に取り組んだきっかけと、取り組んでみていかがでしたか?

当店は平成17年から、本庄市緑にてリサイクルショップを営業しております。同業者が買取でお持ち込みになるほど、業界屈指の高額査定をさせていただいております。

今回、新たに経営革新に取り組んだ理由は、貴金属鑑定の標準化を図り、お客様に納得のいく買取価格を提示させていただく為です。

貴金属の鑑定は知識と長年の経験が必要であり、従業員により鑑定結果が標準化されない場合があります。そういった状況のなか、お客様に間違った鑑定結果をお伝えしないためにも、蛍光X線分析装置を導入して、鑑定結果を標準化したいと考えたことがきっかけです。

こういった背景から、本庄商工会議所の経営指導員と共に計画を策定し無事経営革新を承認いただくことができました。

#### ②経営革新計画の内容を教えてください。

当店はこれまで、貴金属の鑑定は店主の経験による感覚や比重で判断する、アナログな鑑定方法でした。貴金属鑑定は専門的な知識と経験が必要であり、経験の浅い従業員では真贋の判断が非常に難しく、不確実性であったり、鑑定結果を標準化することが困難な場合もありました。

そこで、当計画では蛍光X線分析装置を導入することで鑑定の標準化を行うとともにお客様にとって納得度の高い買取価格提示を可能にしていこうといった内容です。

昨今は金価格が高騰しております。当店は貴金属に関わらず、ブランドバッグや時計、お酒など多様なものを買取しております。もしご自宅に眠っているものがあり、「売ったらいくらになるんだろう?」と思ったら、是非一度当店の買取サービスをご活用ください。



Fleama High Class

フリマハイクラス



蛍光X線分析装置  
XRA2000

- 所在地 〒367-0043 本庄市緑1-1-5
- 電話 0495-23-0730 (受付時間 平日10:00~19:00)
- 営業内容 リサイクルショップ
- URL <https://f-high-class.jp/>
- MAIL [sobinata@h9.dion.ne.jp](mailto:sobinata@h9.dion.ne.jp)

～本庄商工会議所では、経営革新に挑戦する企業を募集しています～

3年～5年の中期的なビジネスプランづくりを全力で支援します。

本庄商工会議所 中小企業相談所 (TEL 22-5241) 担当: 経営指導員



シリーズ第35回

# 狩野会頭の会員訪問



狩野会頭が会員事業所に訪問して意見交換。  
今回は下記の事業所を訪問しました。

## 埼北三菱自動車販売 株式会社

住 所：上里町七本木3005  
T E L：0495-33-4010  
定 休 日：毎週水曜日、第2・第4火曜日  
営業時間：9:30～18:00  
事業内容：三菱自動車新車販売・中古車販売・リース、  
車検及び点検、自動車保険代理店等  
駐 車 場：10台  
H P：https://saihokmitsubishi.com/



坂本社長(左)と狩野会頭



【ホームページ】



埼北三菱自動車販売(株)  
本庄店・クリーンカー本庄

**狩野会頭の訪問記：** 埼北三菱自動車販売(株)さんは、藤岡新道と上越新幹線が交差するそばに本庄店があり、ほかにも、熊谷石原店と東松山中央店を運営しています。1950年に先代の坂本美智雄さんが「坂本自転車店」として創業後、1978年に現社名に変更し、74年目を迎える会社です。1999年に代表取締役就任した坂本雄一さん曰く、「お客様の立場に立って考えること」を守りつづけてきた結果、会社を発展させることができたとのこと。また、今一番人気の車種は「デリカミニ」とのこと。軽自動車ですがアウトドアや高速道路でも安心の機能や、カメラとレーダーによる安全を重視した機能が充実し、かわいいスタイルが人気の理由だそうです。さらに、エンジンと電気と4WDが備わった「OUTLANDER PHEV」も評判がよく、災害時には一般家庭の最大12日分ほどの電力が供給できるため、三菱自動車は100を超える行政と災害時協力協定を結び、災害時の支援体制強化にも取り組んでいます。詳しくは、ご来店されるか、ホームページやInstagramでご確認ください。

同時開催した「インスタグラムフォトコンテスト」のグランプリは、@na\_pi\_raxun が受賞されました。  
準グランプリ受賞作品は、公式ホームページをご覧ください。



参加者は、ナピラを食べて、観光名所を巡りながら、スタンプラリーを楽しみ、本庄市のナピラと歴史を知る機会ができて良かった。「各店の味を楽しめた」などの感想が寄せられました。

本庄市ご当地グルメ「ナピラ(納豆ピザライス)」を多くの方に召し上がっていただけるよう、昨年9月1日から1月31日までの5ヵ月間で、LINEを使用したデジタルスタンプラリーを開催しました。

ナピラに恋するスタンプラリー開催報告  
(主催 ナピラにK.O.して委員会)



給食で提供された「ナピラ」

本庄上里学校給食センターでは、ナピラの給食メニューを考案し、今年1月に本庄・上里の小中学校で提供されました。

### 学校給食にナピラ登場！

早稲田大学本庄高等学校  
ホームページ



また、昨年、早稲田大学本庄高等学院映画部の皆様にナピラPR動画を制作いただきました。ぜひ、ご覧ください。

公式ホームページ



### グランプリ受賞作品



@na\_pi\_raさんの作品

## 事業承継支援に関する 覚書を締結

本庄商工会議所と日本政策金融公庫(略称:日本公庫)熊谷支店は、「事業承継支援に関する覚書」を締結し、事業承継マッチングスキームを構築しました。本スキームは、当所が、会員企業の中から「後継者不在のために事業を譲り渡したい」等のニーズを掘り起こし、日本公庫が、「事業承継マッチング支援」を活用して、「事業拡大や創業に向けて事業を譲り受けた」等のニーズを持つ方に紹介するものです。両機関は、「事業を残していきたい」という地域の想いを次世代につなぐ架け橋として、本スキームを推進し、第三者承継の実現を後押ししてまいります。



(左) 本庄商工会議所 狩野会頭  
(右) 日本政策金融公庫熊谷支店 三浦支店長

<創業をお考えの方、創業後1年未満の方>

## 本庄市創業スタートアップ支援補助金のご案内

### 対象者

- ・市内で新たに創業する者、創業の日から1年経過していない者
- 個人事業主：補助金交付までに本庄市内に住所を有すること
- 法人：補助金交付までに本庄市内に本店登記を行い事業所開設すること

**補助金額** 上限 **10** 万円 (補助対象経費の1/2)

### 対象経費

- ・ 商業登記費 (商号登記・設立登記)
- ・ 備品購入費 (消耗品、中古品は除く)
- ・ 広報費 (広告宣伝費、パンフレット作成・印刷費、HP作成費等)
- ・ 使用料 (市内シェアオフィスの使用料)
- ・ 手数料 (クラウドファンディング事業者に支払う手数料)

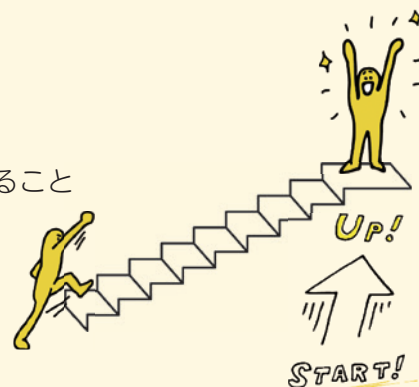

詳細はHPへ

### 【問い合わせ先】

本庄市役所商工観光課商工労政係  
電話：0495-25-1175  
メール：syoko@city.honjo.lg.jp

本庄市内の空き店舗で開業希望の事業者さまへ

## 中心市街地空き店舗対策補助制度のご案内

中心市街地の商店街の空洞化を抑制し、活力と魅力のある商店街づくりを推進するため空き店舗を利用して営業を開始した事業主に対し、改装工事費の一部に補助金を交付する制度です。令和3年4月1日から補助対象地域を拡大しました。中心市街地空き店舗対策補助事業補助金の申請を検討されている方は、事前に本庄市商工観光課までご相談ください。

- 補助対象事業**：小売、飲食又は教育・学習支援を主とする業種など
  - 補助対象経費**：空き店舗への新規出店時の外装・内装・設備・看板等の改装に要する工事
  - 補助金額**：対象経費の1/3 (上限50万円)
  - 対象エリア**：本庄駅周辺・本庄早稲田駅周辺は下記のとおり
- \*児玉駅周辺については、本庄市のホームページにてご確認ください。

申請・お問い合わせ先：本庄市商工観光課 TEL：0495-25-1175

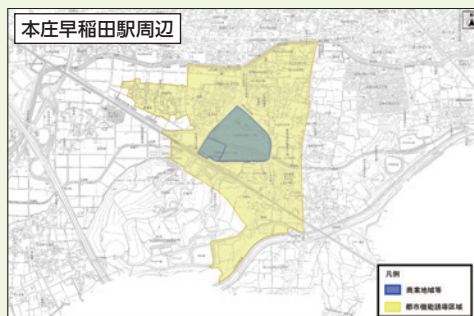
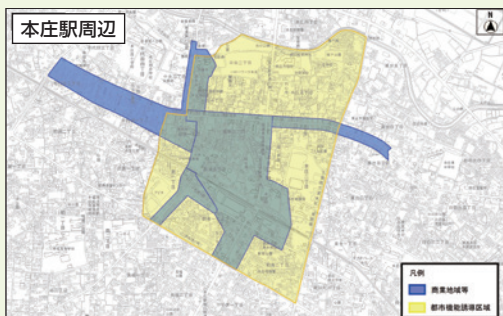



## 本庄商工会議所 パソコン教室 開講中!

当所では、地域住民の情報格差解消を目的に、長期にわたりパソコンが学べる様「パソコン教室」を「ワーキングスペース & シェアオフィス AREA358 (エリアサンゴウハチ)」内にて開講しています。

新型コロナウイルス感染症が感染症 5 類に指定されましたが、教室では以下の対策を継続させていただきます。  
※換気・アルコール消毒・教室内でのマスク着用 (体調がすぐれない場合や濃厚接触者の可能性がある場合は受講を控えていただいております。)

### 【春の新規生徒募集中!!】

本庄商工会議所パソコン教室では、只今「春の新規生徒募集」を行っています。わたしたちは、100回同じ質問に、100回笑顔でお答えします!! この春から思い切って、新たに「パソコン・スマホ」について学んでみませんか? 「長期休みの間だけ」「1ヶ月だけ」など「短期集中」での受講も可能です!

#### ★本庄商工会議所パソコン教室の特徴★

- ・初心者の方～仕事で使えるスキルを身に付けたい方まで、個々の要望に応じた様々な講座をご用意!
- ・高速・安定Wi-Fiが完備された、開放感のある「ワーキングスペース」内で開講中!
- ・映像教材は使わず、「講師」が直接指導するので安心して学べる!



教室では生徒様が質問しやすい雰囲気づくりを心がけ、講師が生徒様のお悩みの解決や目標達成のお手伝いをします。これから新たに受講を検討される方は、必ず事前にお電話にて「個別説明」のご予約をお取りくださいますよう、よろしく申し上げます。教室にて、皆様のご来校を心よりお待ちしております!!

#### 本庄商工会議所パソコン教室

本庄市東台2丁目3-1 KRS本庄ビル1F  
ワーキングスペース&シェアオフィスAREA358内  
TEL:0495-37-0261  
ホームページ: www.pc-honjo.com  
◇ホームページもぜひ一度ご覧ください!! ◇



本庄商工会議所パソコン教室  
ホームページ



## 検定だより

### 珠算検定

第230回珠算検定試験を、令和6年2月11日(日)に本庄商工会議所会館大ホールで実施し、全階級の受験者数は30名、合格率は23%となりました。

#### 《受験申込塾》

金井一三珠算塾、中村珠算塾、飯山珠算塾、山田珠算塾、利根珠算教室

■ご協力ありがとうございました。

### 第230回珠算検定

☆二級合格者 (敬称略)

佐藤茜

☆三級合格者 (敬称略)

小島柚葵 村田志帆

### 第230回 珠算検定試験

	受験数	合格者
1級	7	0
2級	9	1
3級	5	2
4級	2	0
5級	1	1
6級	6	3



### 簿記検定

第166回簿記検定試験を、令和6年2月25日(日)に本庄商工会議所会館大ホールで実施し、全階級の受験者数は28名、合格率は32%となりました。

また、簿記検定試験2級・3級にはネット試験もごさいますので、是非ご利用ください。

### 第166回 簿記検定試験

	受験数	合格者
2級	9	1
3級	19	8

### 次回検定試験のご案内

**簿記検定 (第167回)** 令和6年6月9日(日)  
申込期間 令和6年4月22日(月) ~ 5月10日(金)

**珠算検定 (第231回)** 令和6年6月23日(日)  
申込期間 令和6年5月7日(火) ~ 5月23日(木)

## 会員トピックス

この度、第72回関東東海花の展覧会で、当所会員の(株)モテギ洋蘭園(代表取締役・茂木敏彦)様が栽培したオリジナル品種「キャサリン」が「農林水産大臣賞」を受賞されましたので、ご紹介いたします。第71回でも同じ賞をオリジナル品種「ルーパン」で受賞されており、2年連続受賞となりました。2つの品種とも、開発には10年という長い時間をかけられ、歴史ある展覧会で高く評価されました。

モテギ洋蘭園様の苗は、台湾で代表取締役の長男が経営する「仁蘭園有限公司」の5600坪ある農場で栽培されたものです。今回の受賞で、その栽培技術も高く評価されました。



大臣賞受賞品種「キャサリン」

来年、モテギ洋蘭園様は、50周年の節目を迎えます。50坪からスタートした栽培面積も、現在3200坪に拡大されています。茂木社長は、

背中を押して続けてくれた亡き両親、地域の皆様、仕事(栽培)に携わる全従業員に対し、感謝の気持ちを言葉にさせていただきました。また、高校卒業時に、恩師から贈られた「発心・実行・継続」という言葉を社訓とし経営されております。

この50年の間、雪・雹害・地震などの自然災害や、コロナ禍、戦争などで大きく時代が変化しました。この「変化への対応」をどうするか、また事業の「選択と集中」をどのようにすすめるのか社員一同で模索されています。

洋蘭栽培を始めて50年。カトレヤ栽培から胡蝶蘭栽培に切り替えて30年になりました。この30年で生活習慣も消費者の嗜好も大きく変化があり、「人生も経営も30年サイクルがある」との思いから、そろそろ次の一手を打つ必要があると考えておられます。

これからの30年、販売事業を充実させる目標を立てています。消費者の皆様には「花持ち」が良く、贈って安心もら

つてうれしい洋蘭専門店のチェーン展開を計画されているそうです。

現在、東京は神田にある「東京営業所」を配送の拠点として、昨年2023年に神田明神前に蘭専門店「エフラ」を開店されました。

それぞれのHPを検索していただくか、QRコードからご覧いただけますので、是非ご利用いただければと思います。

最後に「これからも感謝の気持ちを忘れず、皆さまに喜ばれる花を作っていけるよう努力してまいります。」とお言葉をいただきました。

2年連続「農林水産大臣賞」受賞、誠にありがとうございます。



農場風景



## 本庄商店街連合会だより

### 第2回まちなか美術館を開催

1月6日から1月31日まで、お店や施設など8か所に、本庄市立本庄南小学校の児童が描いたアート作品を展示しました。また、小学生を対象に、展示店舗をまわるスタンプラリーも開催しました。25人の子どもたちが全参加店舗を回り景品を獲得しました。

今回は、本庄市立本庄西小学校児童の作品を展示する予定です。当会のイベントやお店の情報については、「本庄商店街連合会」のインスタグラムで発信していますのでフォローをお願いします。

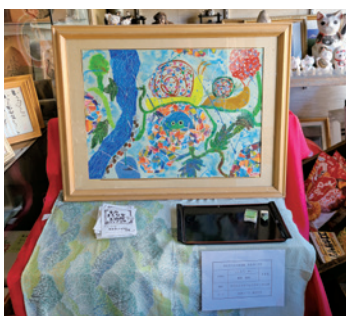

展示の様子 ふくしま製菓舗

Instagram QR



HONJO.SHOREN

365日対応します

# パソコントラブル解決

ライブネット株式会社 本庄市見福2-8-11  
TEL 0495-27-2277 営業時間 9:00~18:00  
担当：小田切(090-3520-4265)  
ご相談は無料です。初動訪問6,600円(税込)~

01 ネットができない

02 メールができない

03 不要パソコン 無料回収 ※訪問無料

車が欲しい!

資産運用をしたい!

進学が決まった!

マイホームが欲しい!

お客様ライフプランをきめ細かくサポート

夢を語る、手をつなごう。

**しのめ信用金庫**

子供が産まれた!

本庄支店 本庄市駅南1-13-10 TEL:0495-21-2222

労働保険事務組合からのご案内

労働保険制度について

労働保険とは、労災保険と雇用保険の総称です。労働者を1人でも雇っている事業主は労働保険の成立手続きを行う義務があります。

本庄商工会議所では、労働保険事務組合として厚生労働大臣の認可を受けて労働保険事務を事業主から委託・代行しています。

雇用保険、労災保険の申請納付手続きや労働者の入社、退職時の手続きなど事業主にとって負担となっている事務処理を事業主に代わって一括処理いたします。

事業主に代わって行う労働保険事務とは？

- 概算・確定保険料などの申告及び納付に関する手続き
- 保険関係成立届、雇用保険設置届の提出などに関する手続き
- 労災特別加入の申請などに関する手続き
- 雇用保険被保険者に関する手続き

○その他、労働保険について

の申請、届出などに関する手続き

事務組合への加入条件

◇本庄商工会議所の会員  
◇使用する労働者が以下の事業主であること

- 金融・保険・不動産・小売業 常時50人以下
- 卸売・サービス業 常時100人以下
- その他の事業 常時300人以下

事務委託手数料

労働者数	手数料 (両保険)	手数料 (雇用のみ)	手数料 (労災のみ)
1~4人	11,000円	6,000円	5,000円
5~15人	17,000円	10,000円	7,000円
16~29人	27,000円	18,000円	9,000円
30人以上	27,000円 +(10人毎に 10,000円増)	18,000円 +(10人毎に 10,000円増)	9,000円 +(10人毎に 10,000円増)

※労働者数に応じて算出

まずはお気軽に本庄商工会議所へお問合せください！

TEL: 0495-22-5241

本庄商工会議所会館「貸し会議室」のご案内

大・小4つの会議室を備え、各種会議・研修会・講演会・面接会場・展示会など幅広い用途に応じてご利用いただけます。

◆料金表 (令和6年4月1日改定) ※会員価格でのご利用は、会員事業に関わる使用目的のみです。 ※非会員(一般)価格は、会員価格の倍の金額になります。 単位(円) 税込

区分	会議室	利用日	割増 8:00-9:00	午前 9:00-12:00	午後 13:00-17:00	夜間 17:30-21:30	午前・午後 9:00-17:00	午後・夜間 13:00-21:30	終日 9:00-21:30
会員	大ホール	平日	2,000	6,000	8,000	12,000	14,000	20,000	26,000
		土日祝	2,600	7,800	10,400	15,600	18,200	26,000	33,800
	第1会議室	平日	1,000	3,000	4,000	6,000	7,000	10,000	13,000
		土日祝	1,300	3,900	5,200	7,800	9,100	13,000	16,900
	第2会議室	平日	800	2,400	3,200	4,800	5,600	8,000	10,400
		土日祝	1,000	3,100	4,200	6,200	7,300	10,400	13,500
第3会議室	平日	600	1,800	2,400	3,600	4,200	6,000	7,800	
	土日祝	800	2,300	3,100	4,700	5,400	7,800	10,100	

備品  
使用料

- ワイヤレスマイク(大ホール) 1本 500円(6本まで)
- マイクスタンド(卓上・ストレート) 無料
- ワイヤレスアンプ・マイクセット マイク 1本 500円(2本まで)
- 延長コード(3m・リール) 無料
- プロジェクター 1,000円
- スクリーン(移動式) 500円
- ※備品は、1日あたりの料金です。

- 会議室設備等: ホワイトボード1台、無料Wi-Fi、飲食可能
- 大ホール・第1会議室設備: 演台、備付スクリーン
- 会館設備: 駐車場75台、エレベーター、自動販売機、バリアフリートイレ、飲食店「寿司と天麩羅ひかり屋」併設

◆予約方法 (先着順に受け付けます。)

【予約受付開始日】 使用月の6ヵ月前の初日(土日祝の場合は翌営業日)

【受付時間】 9:00~16:30(土日祝除く)

【空室状況の照会・仮予約】 受付時間内に窓口または、お電話にてお問い合わせください。

【申込手続き】 申込期日までに窓口で、所定の申込書をご記入のうえ、使用料をお支払いください。

【申込期日】 原則、使用日の一週間前まで(該当日が、土日祝の場合は、前営業日まで)  
平日9:00~17:00の使用に限り、直前までご予約承ります。

【お問合せ】 会議室受付担当 0495-22-5241 【HP】 <https://www.honjocci.or.jp/html/guide/>

各会議室の写真や詳細は、  
ホームページをご覧ください。





## 令和6年度 本庄商工会議所 青年部会長所信

本庄商工会議所青年部

第27代会長 中野 大介

「Go beyond

」期待を超える」



令和6年度本庄商工会議所青年部第27代会長を拝命しました中野大介と申します。このような重要な役職を務めさ

せていただくことを大変光栄に思うとともに、責任の重大さを感じ身の引き締まる思いです。

私は本庄商工会議所青年部に入会してから10年、様々な事業、活動に参加してきました。意見の違いから仲間との衝突や挫折を味わい、また時には仕事ではない青年部活動にここまで時間を割く必要があるのかと自問自答することもありました。

しかし、そんな葛藤の中でも前を向き、時間を作り、与えられた責務に真剣に取り組みむことで自分自身の器と人間力を高めることが出来たと感じております。また一人では出来ないことも多くの仲間と力を集結すれば実現することが出来るという事を学びました。

今年度「Go beyond」期待を超える」というスローガンを掲げさせていただきました。これは私たちが自分自身や他人から期待される以上のことをするという意味です。まず一歩前に進み可能性を広げ、あらゆる機会を

増やし、新しいものを生み出す為に創造的に挑戦する。自分の限界を知ること、突破すること、成長へと繋がります。

青年部活動はその自己成長のチャレンジをする機会を与えて頂ける最高の場所だと考えます。また加速する時代の変化に対応するには個人または会員個々の事業において、他には負けない力強い競争力が必要であり、さらなる発展的な経営が望まれている現状において「今、何を求められ、何をしなければならぬか、また、何ができるのか」を常に問いかけ、そして、その解決に向けて、熱く、広い視野で状況を判断し行動する事が必要だと考えます。

現在、本庄商工会議所青年部には60名を超える、さまざまな業種の会員がいます。私は人と人との出会いや繋がりによる交流が何よりも大切だと実感しています。交流を深めることにより生み出される力が1+1=2とはならず、またはそれ以上の大きな力となりその結果、会員相互で新たなビジネス交流が始まり、

お互いの事業の発展に繋がると考えています。そのために今年度は会員相互の交流がより一層深まるような事業の開催を行っていきます。また、新しい青年部の仲間を増やし、この素晴らしい交流の輪が広がるよう会員拡大にも力を入れていきます。

最後に楽しく多くの仲間が集える青年部を目指し、皆様のご協力のもと、会長職を精一杯努めていきます。令和6年度も1年間、本庄商工会議所青年部をどうぞよろしくお願いたします。

## 卒業生を送る会 開催報告

総務委員会

委員長 山口 貴正

令和6年2月16日(金)、つる鹿様を会場に「令和5年度卒業生を送る会」を開催しました。

会長挨拶にはじまり、卒業証書授与を行った後、卒業生の皆様に知識や経験と感謝の挨拶をいただきました。その後、写真撮影を行い、直前会

長による乾杯の発声で大懇親会が盛大に開催されました。

本年度は10名もの先輩が当会のご卒業を迎えます。これまで当会にご尽力いただいた先輩方が卒業を迎えることは大変寂しいことではありますが、当日は、参加メンバー一同、これまでの感謝の気持ちを直接伝えることができ、終始笑顔溢れる有意義な時間を共有することができました。今後は卒業される先輩方に負けないような商工会議所青年部活動を展開していきたいと思っております。

ご参加いただきました皆様、ありがとうございます。そして、卒業生の皆様、ご卒業おめでとうございます！



卒業生を囲んで集合写真



日時／令和6年2月29日(木)  
場所／商工会議所第2会議室

市長との懇話会



毎年行われている市長との懇話会はいつも大変人気があります。今年度は児玉商工会女性部の皆さんとの合同懇話会でした。

今年は、正月早々から能登の地震や先日の大雪と災害が続いたこともあり、災害関係の質問などが多くありました。これに対し、本庄市についてはしっかりと対策を実施している旨をご説明いただき安心感が増しました。

もともとこの地域はあまり大きな災害はない所ですが、各地区においても災害対策を実施されており、この成果と考えることも多々ありました。その他、地域に関する今後のこともよく分かり、とても有意義な時間となりました。



防犯パトロール  
アイリス



日時／令和6年3月7日(木)  
場所／本庄南中学校区域

今期最後の防犯パトロール「アイリス」を行いました。当女性会の交流委員会メンバーをはじめとする、約8名の方にご参加をいただきました。

本庄警察署から2名の警察官の方々と共に、不審者情報のある中央小学校区域の裏通りや交通量の多い大通りをパトロールさせていただきました。



健康教室

日時／令和6年3月18日(月)  
場所／商工会議所大ホール

本庄法人会女性部会共催のフラダンス健康教室。

パウスカートを着用して『心で踊るフラ』を全身で体感しました。

日常の動きとは異なった穏やかな動きを学び、参加した皆さまもいつにも増して優美になれたのではないのでしょうか。

女性会員募集

★研修旅行

★茶道や日本舞踊

★健康教室

などなど皆で楽しく活動しています。一度参加してみませんか？

●本庄商工会議所会員事業所

●年会費 5,000円

●お問い合わせ

本庄商工会議所女性会

事務局

【電話】

0495(22)5241

会員紹介



株式会社 渋沢  
神戸 亜季

初めまして、神戸亜季と申します。

女性会の五十嵐会長より声をかけていただき、この度入会いたしました。

株式会社渋沢は昭和23年に創業したのち、昭和45年に法人成りしました。当時は商業店舗の内装工事が主な仕事でしたが、その後は、賃貸マンションを中心に戸建賃貸住宅等を建築しています。近年は超高齢社会に対応する「高齢者施設」や「障がい者施設」などの福祉施設の建設を手掛けています。

また、住宅やリフォームなども手掛けていますので、お住まいのことでお困りのことがありましたらぜひご相談ください。会社の取り組みとして、本庄市社会福祉協議会へクリスマスケーキや車いすの寄付をしております、今後も地域に還元できるように事業を続けてまいります。女性会の活動を通して、皆様に色々教えていただきながらこの地域に貢献したいと思っております。どうぞよろしくお願いたします。



1月例会  
組織披露宴・名刺交換会  
開催報告

昨年に続き、1月15日に組織披露宴・名刺交換会を開催いたしました。ご参集いただきました皆様方へ改めて御礼申し上げます。

組織披露宴では第56代長沼理事長の所信表明に加え、4人の委員長による委員会紹介を行いました。新体制の船出に相応しい熱い想いを発表し、改めて本年を邁りある1年にする決意を固めました。

名刺交換会では本年のスローガン「勇往邁進くその挑戦がまちの未来を創るく」をメンバーによる書道パフォーマンスで表現し、会場を盛り上げました。交流を通じて本年の活動のご理解を深めていた

だけたと感じました。結びとなりますが、当会は地域貢献と人材育成を大きな軸として挑戦していきます。本年も何卒宜しくお願い申し上げます。



長沼理事長の所信表明

メンバーによる書道パフォーマンス



4月例会のお知らせ

4月20日(土)に神川町営グラウンドで、児玉郡市で頑張る11歳以下の少年少女を対象としたサッカーイベント、【第1回JCCカップU11

in こだま大会く高みを目指し仲間と挑戦くを開催いたします。

本大会は、子どもたちに勝ち負けに関わらず、互いを思いやり・称え合い、グッドルーザーの精神の大切さを学ぶことを目的としたものです。

また、本大会ではケイアイスター不動産株式会社様のご協力の下、デフフットサルチームをお招きしたデフフットボール体験も行います。子どもたちにはこの体験を通じて、アイコンタクトやボディランゲージといったコミュニケーション方法の重要性を伝えたいと考えています。

当日ご都合付く方は子どもたちの雄姿を応援に、神川町営グラウンドまでお越しください。



わが家のアートギャラリー

お家でお子様の絵を飾ってみませんか?

文具、事務用品、ゴム印  
書道用品、趣味の絵手紙  
水墨画等も御注文賜ります

～たいせつなお客様と共に～ 本庄市銀座通り  
(有) マメヤ文具店 TEL 22-3421 FAX 24-3207

鳥のさえずりで、さわやかなお目ごめをアシストします。

NR453A  
¥4,950-(税込)

SEIKO

合名会社 松本時計店 〒367-0052本庄市銀座1-7-20  
TEL 0495-24-2333

今年もがんばりました

斉藤ゼミナール

大学・専門学校	高校
<p>【推薦】</p> <p>【私立】</p> <p>指定校推薦</p> <p>早稲田【教育】(本庄早稲田)</p> <p>学習院【文】(熊谷)</p> <p>学習院女子【国文】(本庄第一)</p> <p>芝浦工業【情】(熊谷)</p> <p>東京女子【現教】(新島)</p> <p>埼玉医大【保医】(本庄)</p> <p>高崎健大【薬】(本庄)</p> <p>高崎健大【福祉】(本庄)</p> <p>【一般】</p> <p>【国公立】</p> <p>熊本【医】(熊谷)</p> <p>新潟【人文】(熊谷)</p> <p>高崎経済【経済】(熊谷)</p> <p>【私立】</p> <p>学習院【国際社会】(熊谷)</p> <p>学習院【文】(本庄)</p> <p>法政【国際文化】(熊谷)</p> <p>武蔵【社会】(本庄東)</p> <p>東洋【文】(熊谷)</p> <p>東洋【経済】(本庄東)</p> <p>東洋【生命科学】(本庄)</p> <p>東洋【経営】(熊谷)</p> <p>日本【経済】(熊谷)</p> <p>東京農大【農】(本庄)</p>	<p>【私立】</p> <p>農大二高</p> <p>高崎健康福祉</p> <p>共愛学園</p> <p>本庄東</p> <p>本庄第一</p> <p>正智</p> <p>成徳</p> <p>【公立】</p> <p>熊谷女子</p> <p>熊谷西</p> <p>本庄</p> <p>深谷第一</p> <p>深谷商業</p> <p>熊谷商業</p> <p>大宮商業</p> <p>熊谷農業</p> <p>進修館</p> <p>寄居城北</p> <p>【私立】</p> <p>新島学園</p> <p>本庄第一</p>

1クラス4名。生徒一人一人の手元を見ながら個別指導。

本庄市駅南2-15-3 中央歯科ビル3F TEL0495-22-7791

http://saizemi.her.jp 受付時間 PM2:00~9:30

## 事業承継のご相談について

相談無料・秘密厳守

事業承継は、すべての事業所が直面する重要な経営課題のひとつです。「後継者がいない」「どんなタイミング・進め方で事業を引き継いだらよいかわからない」「事業承継についてどこに相談すればよいかわからない」など、事業承継のお悩みを専門家に相談しませんか。

本庄商工会議所、埼玉県事業承継・引継ぎ支援センターが連携し、専門の相談員が円滑な事業承継のために相談対応・アドバイスをいたします。

相談は何度でも無料・秘密厳守しますので安心してご相談ください。

[相談内容] 「事業承継」に関すること

- 例 ■ 子供や従業員に後を託したいが、どんなやり方、進め方、で事業を引き継いでよいかわからない
- 身内にも社員にも自分の後を継いで経営者になる候補がない
- 民間M&A業者などのセカンドオピニオンとして利用したい 等

[相談員] 埼玉県事業承継・引継ぎ支援センター相談員

[会場] 本庄商工会議所会議室 ※出張個別相談も可能です。

[日時] 随時開催 10:00～16:00 (完全予約制)

[問合せ] 本庄商工会議所 TEL 0495-22-5241

※事業承継・引継ぎ支援センターは、国が設置した公的相談窓口です。

労働者50人未満の産業医選任義務のない事業場の皆様へ

# 地域産業保健センター

をご存知ですか

地域産業保健センター(ちさんぼ)は、地域の小規模事業場の事業主や労働者を対象に、労働安全衛生法で定められた健康診断の事後対応、面接指導等の産業保健サービスを無料で提供しています。労働者の健康管理に、是非ご利用ください。

健康診断の結果についての  
**医師からの意見聴取**  
(労働安全衛生法第66条の4)

高ストレス者に対する  
**医師による面接指導**  
(労働安全衛生法第66条の10)

労働者の健康管理  
(メンタルヘルスを含む)に係る  
**相談対応・講話**

ご利用は  
**無料**  
です

長時間労働者に対する  
**医師による面接指導**  
(労働安全衛生法第66条の8等)

医師・保健師等による  
**保健指導**  
(労働安全衛生法第66条の7)

労働衛生コンサルタントの訪問による  
**職場環境改善の  
アドバイス**

お問い合わせはこちら  
**埼玉県産業保健総合支援センター**  
 TEL: 048-829-2661  
<https://saitamas.johas.go.jp>

埼玉県内11か所の地域産業保健センターが小規模事業場の健康管理を支援します

- |    |            |     |            |
|----|------------|-----|------------|
| 浦和 | 地域産業保健センター | 川越  | 地域産業保健センター |
| 与野 | 地域産業保健センター | 春日部 | 地域産業保健センター |
| 朝霞 | 地域産業保健センター | 所沢  | 地域産業保健センター |
| 川口 | 地域産業保健センター | 行田  | 地域産業保健センター |
| 大宮 | 地域産業保健センター | 秩父  | 地域産業保健センター |
| 熊谷 | 地域産業保健センター |     |            |

詳しくは地域産業保健センターのページをご覧ください。



地域産業保健センターの利用には事前の申し込みが必要です。また年度内の利用回数に制限がありますので、詳しくはお問い合わせください。

独立行政法人労働者健康安全機構 **埼玉県産業保健総合支援センター**  
 〒330-0064 埼玉県さいたま市浦和区岸町7-5-19 あげぼのビル3F  
 TEL: 048-829-2661 FAX: 048-829-2660  
<https://www.saitamas.johas.go.jp>



ご利用いただける日時  
 午前8時30分～午後5時15分(月～金曜日)  
 休日: 毎土・日・祝 年末年始



ワークショップ実施の様子

引き続き、ワークショップを通じてブランドメッセージとシテイプロモーション計画を精緻に策定していきます。

### 今後の予定...

これまでに、4回のワークショップが開催されました。前半の2回は、本庄市の魅力を再確認する目的で行われ、3回目以降は、本庄市のブランドメッセージを案出し、令和6年度に開催予定のマーケットについて協議しました。

### ワークショップでの活動内容

本庄商工会議所では、令和3年度より様々な活動を通じて、シテイプロモーションに力を入れています。昨年8月には、本庄市から当会議所が推薦され、当会議の一員として活動しています。

### 本庄市シテイプロモーション 推進会議の活動報告

# 新入会員紹介コーナー

☆ご入会ありがとうございました。

令和6年1月21日～令和6年3月20日まで 会員数 1,530事業所（令和6年3月20日現在）  
（掲載希望者のみ・順不同）  
※所在地の表示方法は、ご本人希望による

	企業名	所在地	業種名
1	もみほぐし Olive 本庄店	〒367-0043 本庄市緑1-3-8 仲佳志ビルC号	リラクゼーション・施術
2	La Belle Vie	〒367-0053 本庄市中央2-5-8 A号室	エステ・ネイル
3	扶桑園ホームズ(同)	〒367-0062 本庄市小島南3-1-10	不動産業
4	旬鮮 鮨 友蔵	〒367-0042 本庄市けや木2-2-1 サンビル1F	寿司・ふぐ料理
5	真・健美院 リヒロ	〒369-0306 上里町七本木1803-8	カイロプラクティック整体・美容エステ
6	Hair Salon 63	〒367-0041 本庄市駅南1-13-8 大生ビル1F中央	美容室・まつエク・ネイル・雑貨
7	整体院 朝日 [ASAHI]	〒367-0026 本庄市朝日町3-7-14 リュミエール1F	整体・トレーニング指導
8	Bar 夜ふかし	〒367-0041 本庄市駅南2-14-2	バー
9	トランテアン+R	〒367-0027 本庄市五十子1-8-4	洋菓子製造・販売

本庄商工会議所は地域唯一の総合経済団体です。多種多様な経営支援メニューとお得な情報で会員の皆さまをサポートしています。  
 商工業者の方であれば規模・業種を問わず、法人・団体・個人事業主の皆さまにご入会いただけます。本社が本庄市外にある場合でもご入会いただけます。  
 会員の皆さまのお知り合いの方で、まだ商工会議所に未加入の事業所がございましたら、ぜひご紹介ください。会員の輪を大きく広げましょう。

## 「マル経融資」(小規模事業者経営改善資金)のご案内

商工会議所の経営指導を受けている小規模事業者の商工業者が、経営改善に必要な資金を無担保・無保証人でご利用できる制度です。

### ◆マル経融資(小規模事業者経営改善資金)の概要

資金のお使いみち	運転資金	設備資金
融資限度額	2,000万円	
ご返済期間(うち据置期間)	7年以内(1年以内)	10年以内(2年以内)
利率(年)	特別利率F <sup>※1</sup>	
担保・保証人	無担保・無保証人	

注1：特別利率Fは1.30%です（令和6年3月1日現在）

### ◆融資の流れ

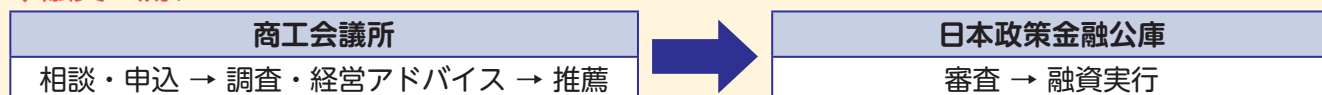

※審査の結果、お客さまのご希望に沿えない場合がございます。



がんにならずに、  
人生を歩むために。



AXA-A1-1903-0522/9F7

**アクサ生命**

## 経営者ご自身と 会社を守るがん保険

**マイセラピー**  
がん治療保険(無解約払いもどし金型)

アクサ生命は、商工会議所と協力し、会員事業所の各種ニーズ（弔慰金・見舞金制度、退職金制度、リスク対策や事業承継など）を共済制度/福祉制度でサポートしています。

アクサ生命保険株式会社  
 埼玉支社 埼玉北営業所  
 〒366-0823 埼玉県深谷市本住町17-3  
 TEL 048-574-0612

●お引受けには所定の条件があります。本商品をご検討の際には「重要事項説明書(契約概要・注意喚起情報・その他重要なお知らせ)」「ご契約のしおり・約款」を必ずご覧ください。